

Die VDDS Schnittstelle

Die VDDS Schnittstellen Aktivierung in DIOS MP



Um die VDDS Schnittstelle freizuschalten, muss DIOS MP „Als Administrator ausgeführt“ werden. Klicken Sie dazu mit der rechten Maustaste auf die Startverknüpfung und starten Sie das Programm als Administrator.



Abbildung 1: Start von DIOS MP mit erweiterten Rechten



Abbildung 2: DIOS MP Optionen

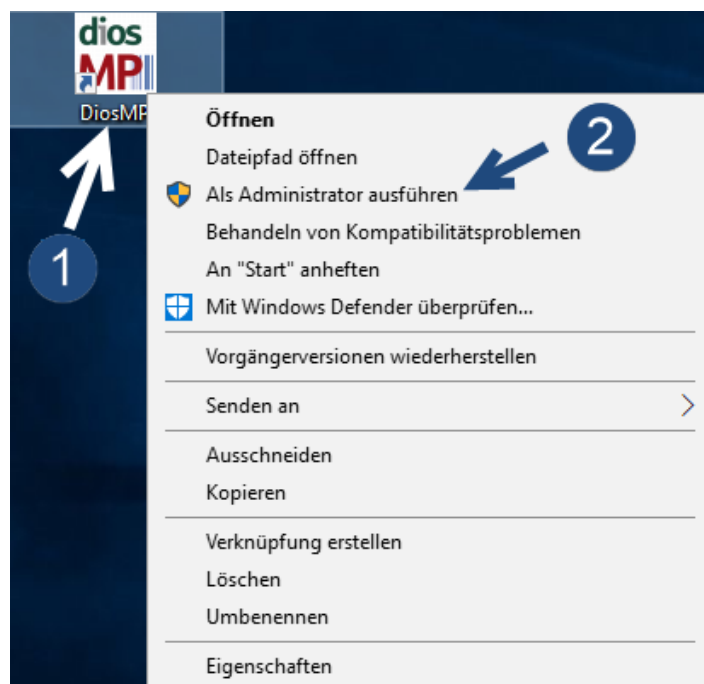

Abbildung 3: VDDS registrieren

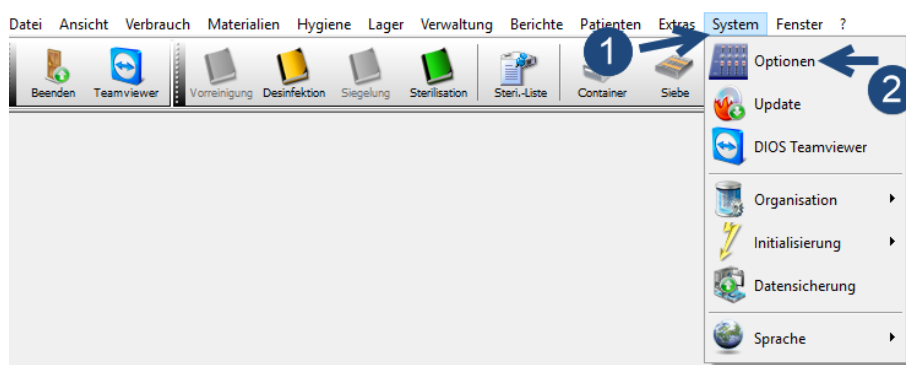

Abbildung 4: Bestätigen der Registrierung

Die VDDS Schnittstellen Aktivierung in Z1

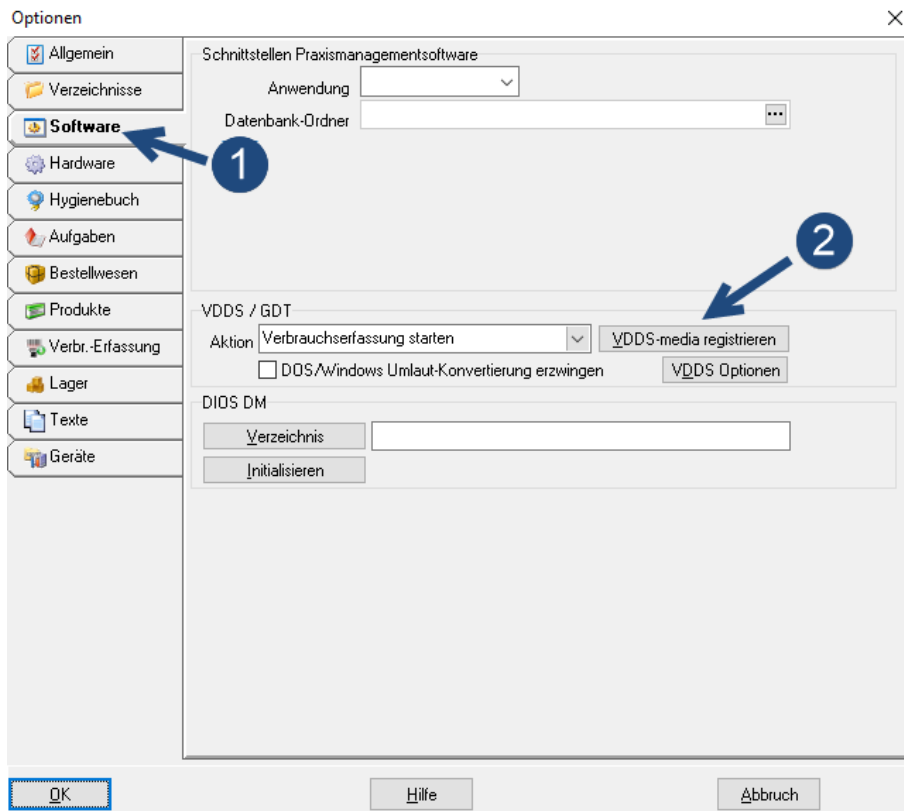

Um die VDDS Schnittstelle nutzen zu können, muss auf jedem PC, wo die Patientenübergabe eingesetzt werden soll, das Z1 PraxisArchiv installiert worden sein.

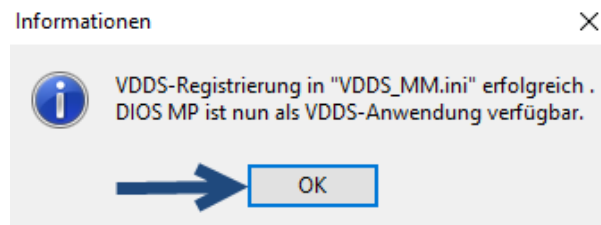

Abbildung 5: Hauptmenü



Abbildung 6: Behandlungserfassung

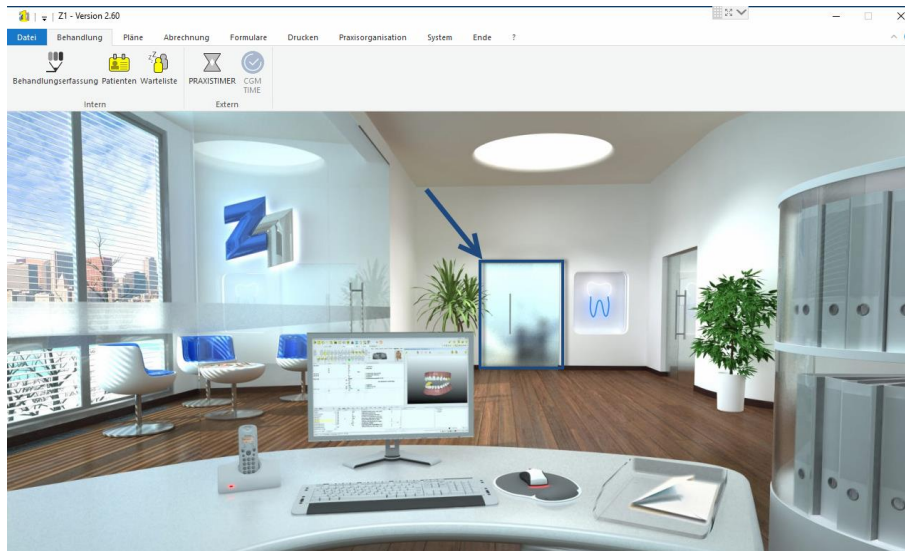

Abbildung 7: Patientenauswahl

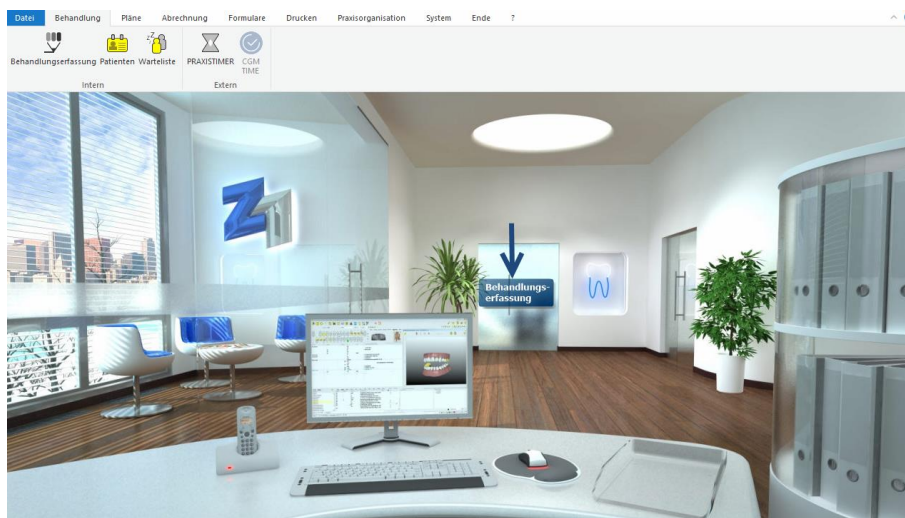

Abbildung 8: Patientenauswahl Bestätigung

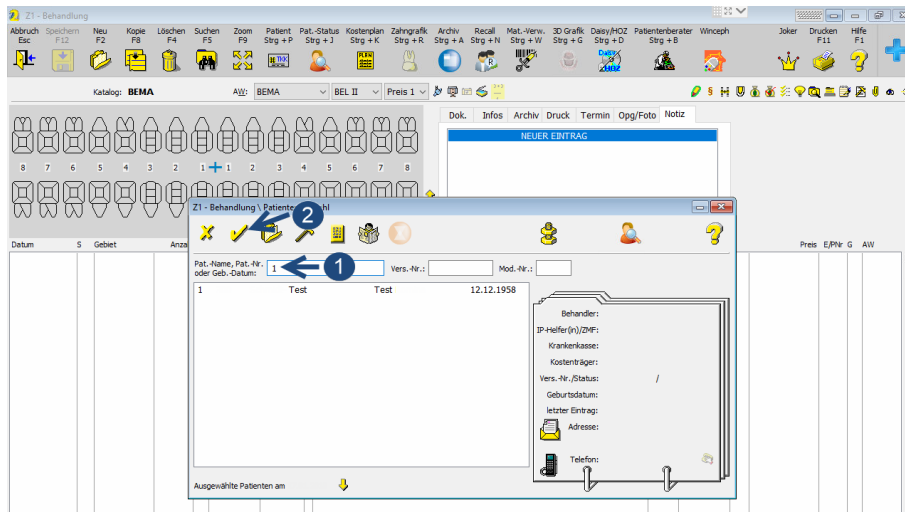

Abbildung 9: Einstellungen

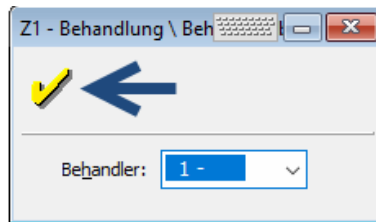

Abbildung 10: Konfiguration

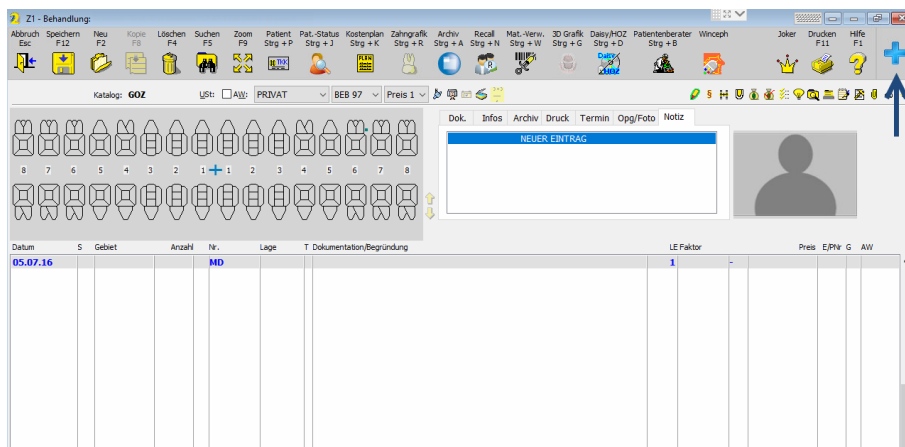

Abbildung 11: Archiveinträge auswählen

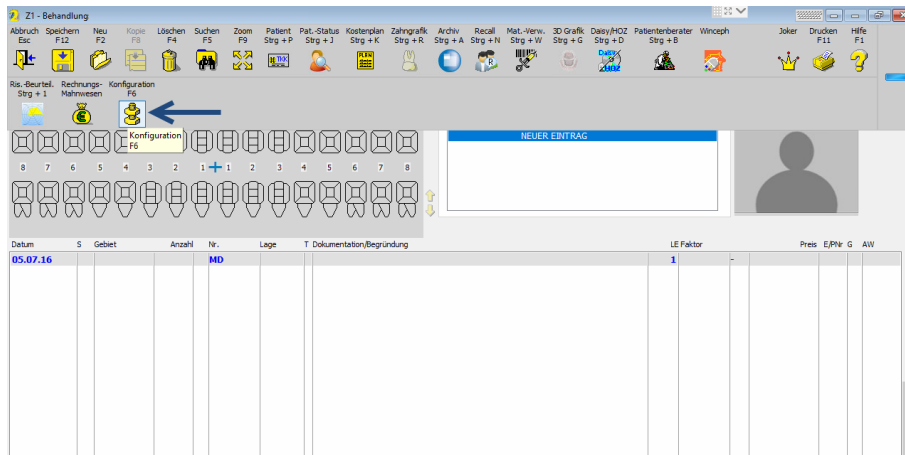

Abbildung 12: Programmzuordnung

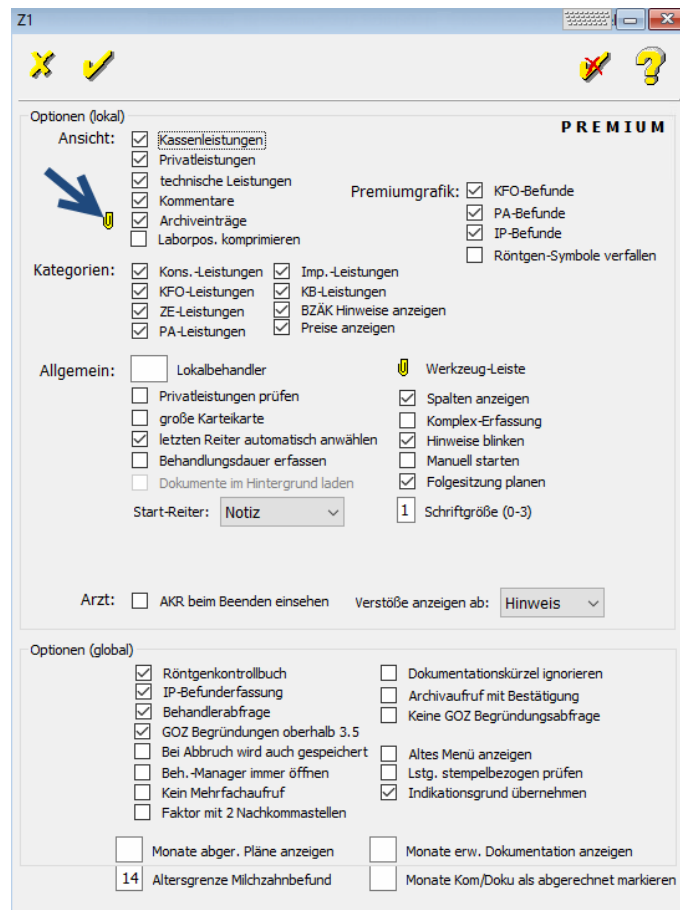

Abbildung 13: Start des PraxisArchiv

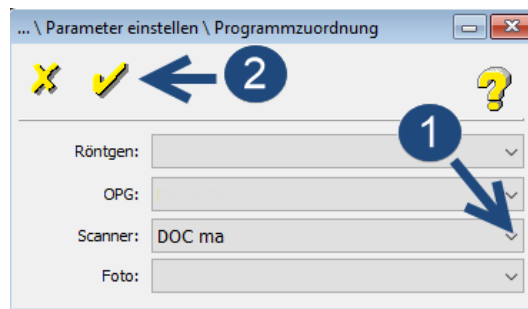

Abbildung 14: Datenquelle konfigurieren



Abbildung 15: VDDS Schnittstelle aktivieren

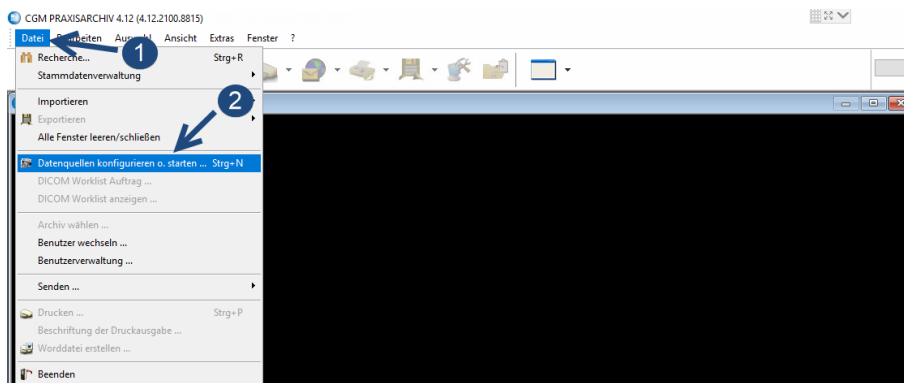

Abbildung 16: VDDS Schnittstelle freischalten

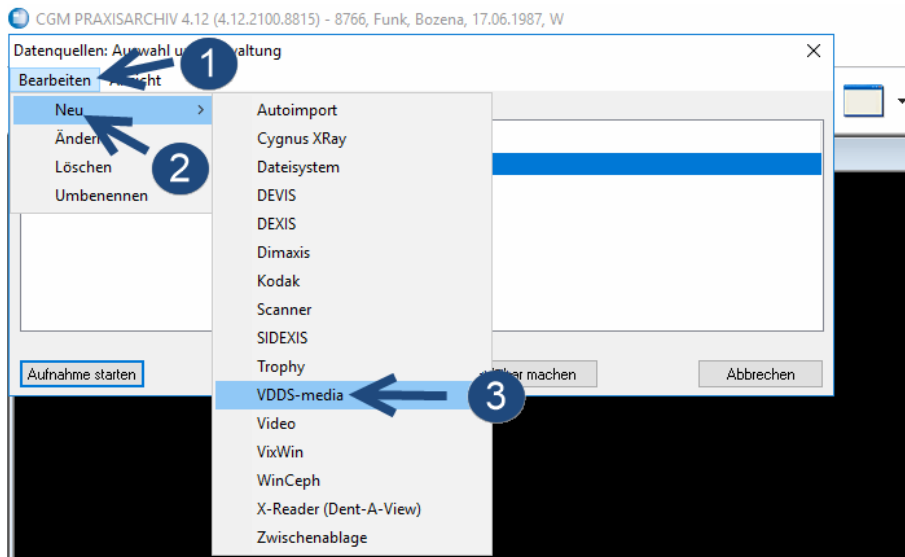
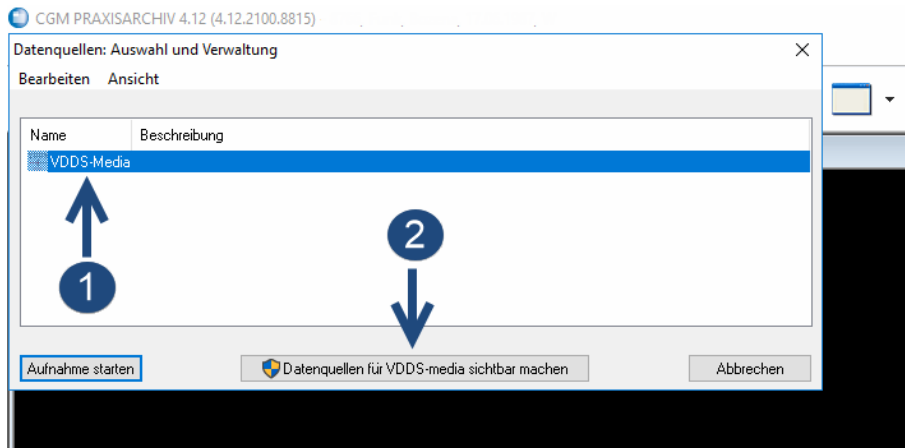
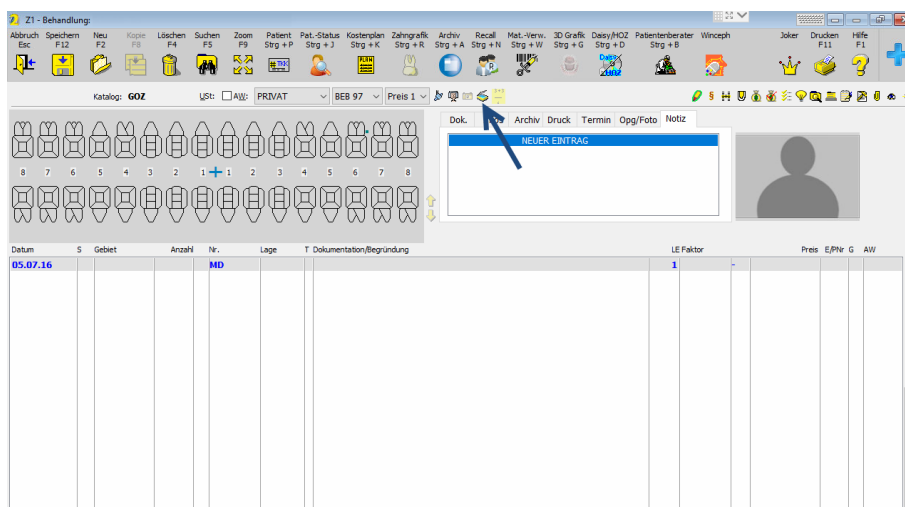

Abbildung 17: Schnittstellen Auswahl