

Die VDDS Schnittstelle

Die VDDS Schnittstellen Aktivierung in DIOS MP



Um die VDDS Schnittstelle freizuschalten, muss DIOS MP „Als Administrator ausgeführt“ werden. Klicken Sie dazu mit der rechten Maustaste auf die Startverknüpfung und starten Sie das Programm als Administrator.



Abbildung 1: Start von DIOS MP mit erweiterten Rechten



Abbildung 2: DIOS MP Optionen

VDDS Schnittstelle DIOSMP und DAMPSOFT

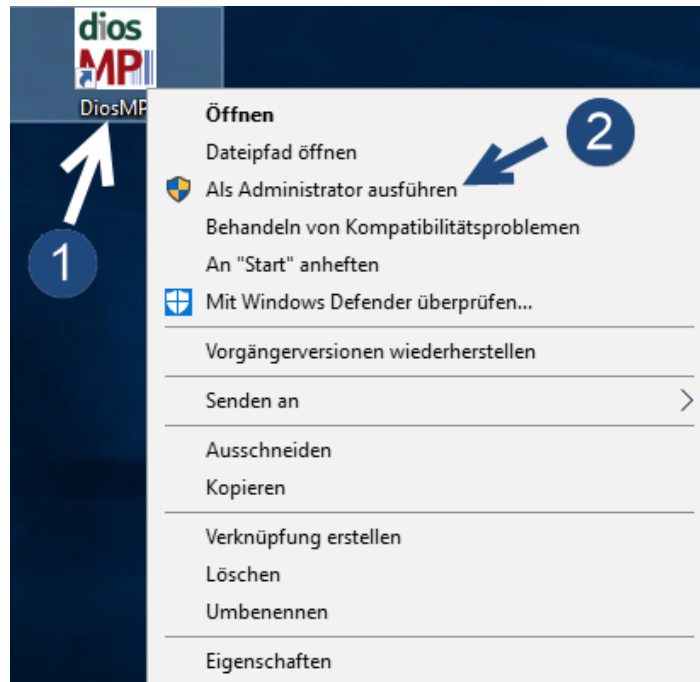

Abbildung 3: VDDS registrieren

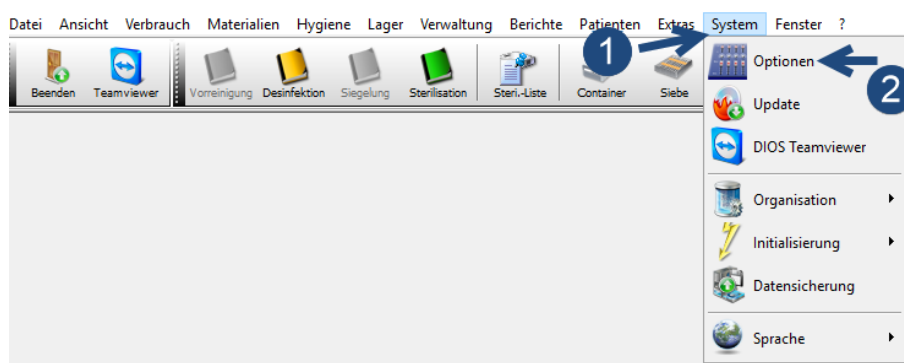

Abbildung 4: Bestätigen der Registrierung

Die VDDS Schnittstellen Aktivierung in DS-WIN

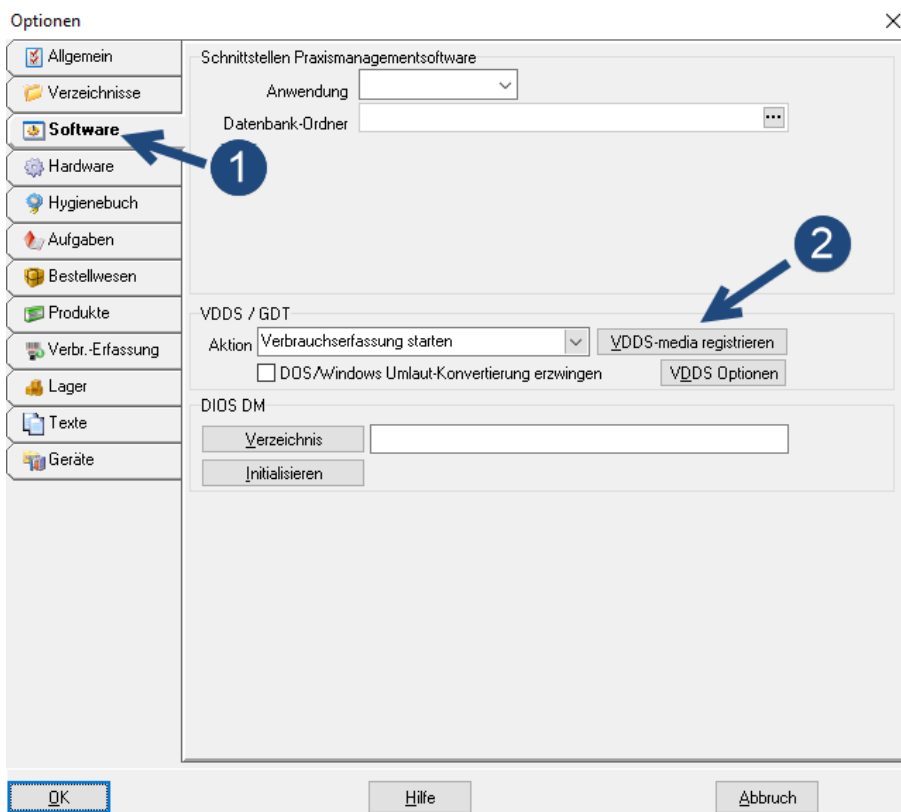

Abbildung 5: Hauptmenü

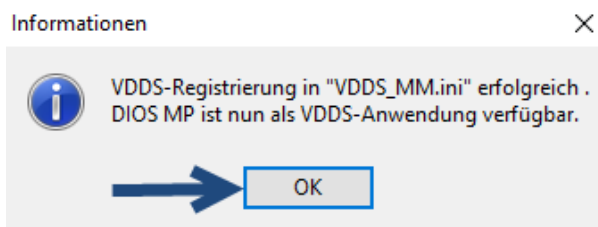

Abbildung 6: Aufruf Sonstige Einstellungen

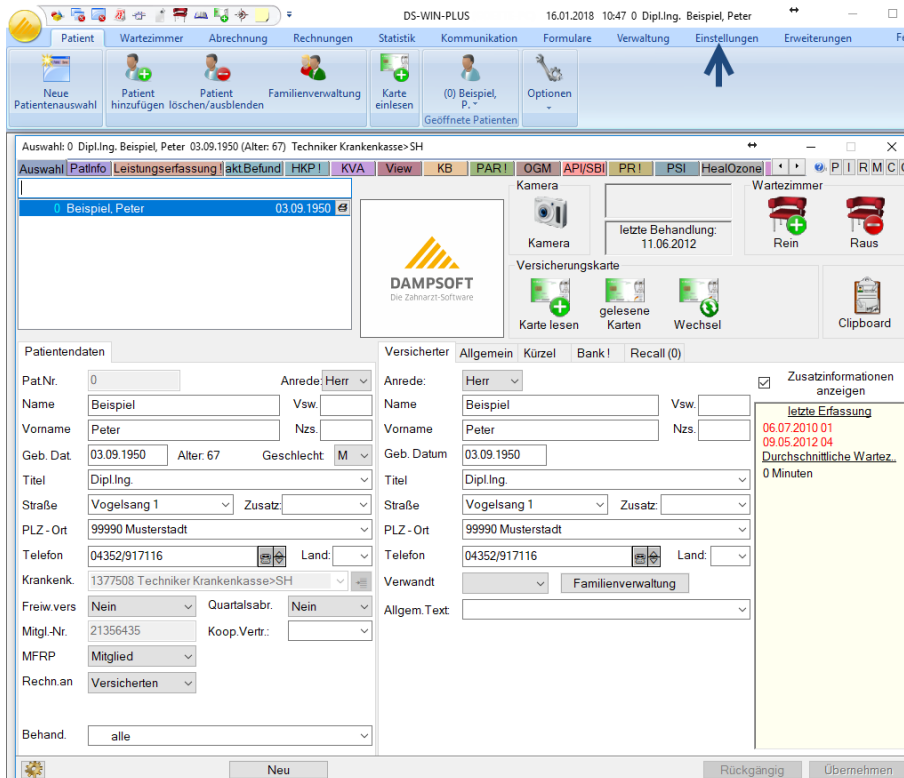

Abbildung 7: VDDS Schnittstelle

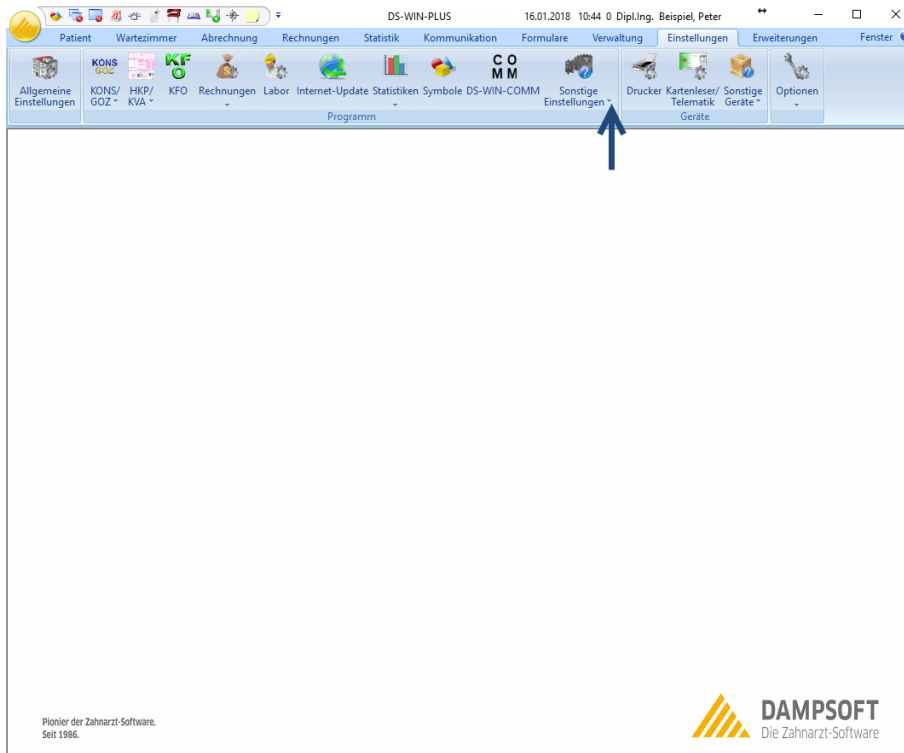
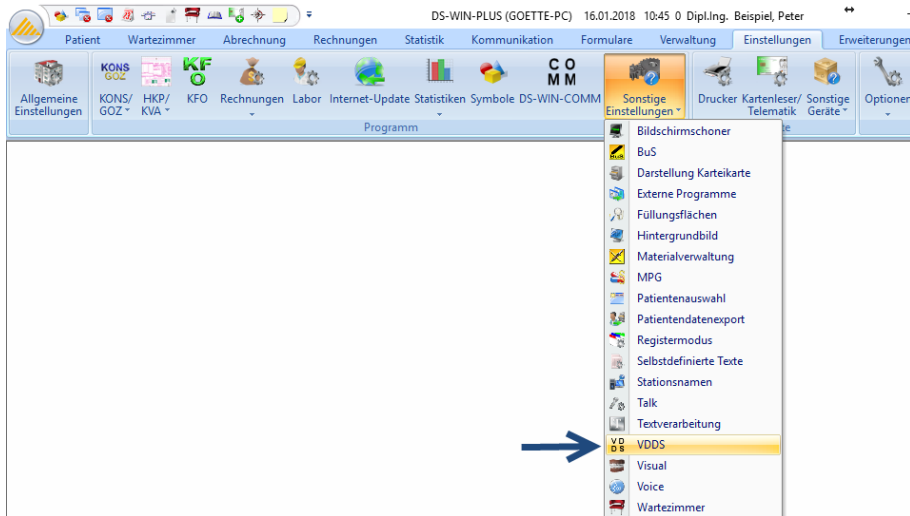
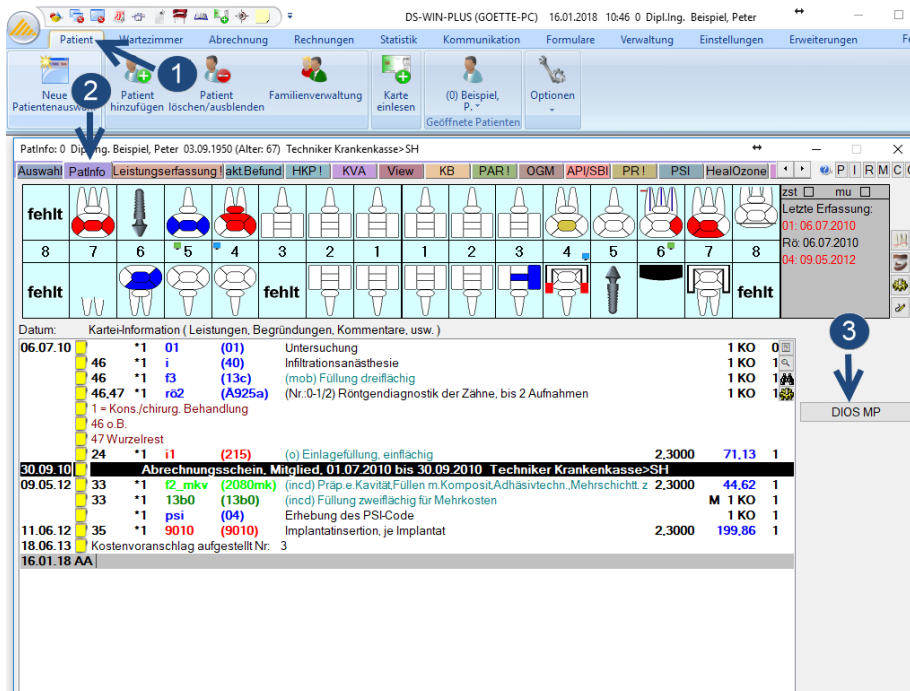

Abbildung 8: Anruf der Schnittstelle in der PatInfo