

Programmstart

Öffnen Sie die touch hygiene Oberfläche über die Desktop-Verknüpfung oder über den Menüpunkt *Extras*, Auswahlpunkt *diosMP touch*.



Abbildung 1

Sie werden zunächst gebeten, sich mit Ihren Benutzerdaten anzumelden. Falls vorhanden können Sie auch Ihre dios smart Personenkarte zur Anmeldung benutzen.

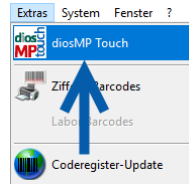

Abbildung 2

In diesem Anmeldebildschirm wird über den Button *Beenden* oder über die Schaltfläche *Verlassen* im oberen Programmband das touch hygiene Modul geschlossen, wahlweise wird das X zum Schliessen des Fensters genutzt.

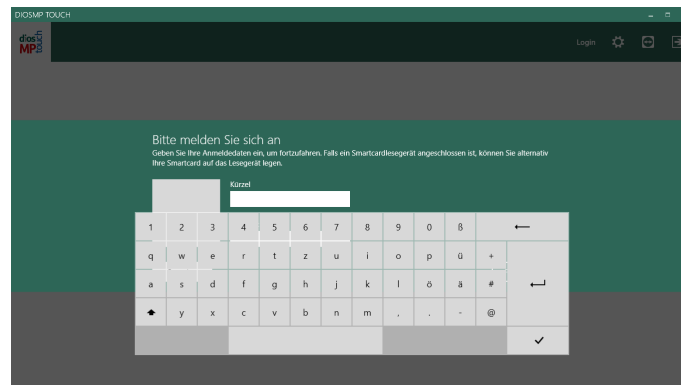

Abbildung 3

Ist die Benutzeranmeldung erfolgt, gelangt man in unten dargestellte Programmoberfläche. Die im unten dargestellten Screenshot markierten Buttons bieten folgende Funktionen:

- 1.: Über diese Schaltfläche wird der *angemeldete Benutzer* geändert.
- 2.: Dieser Button öffnet die *Optionen*.
- 3.: Wird diese Schaltfläche betätigt, öffnet sich eine *TeamViewer*-Sitzung.
- 4.: Über diesen Button wird das Programmmodul *touch hygiene* beendet.

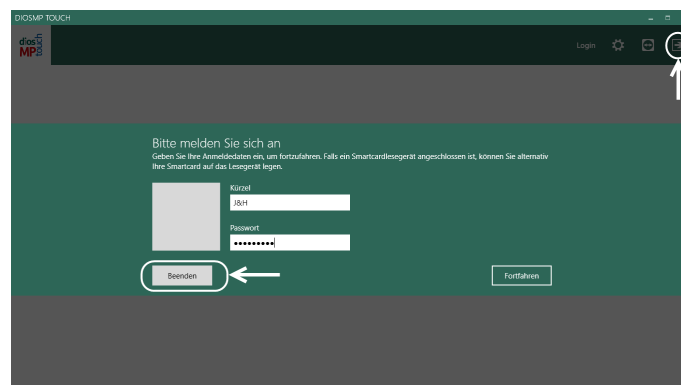
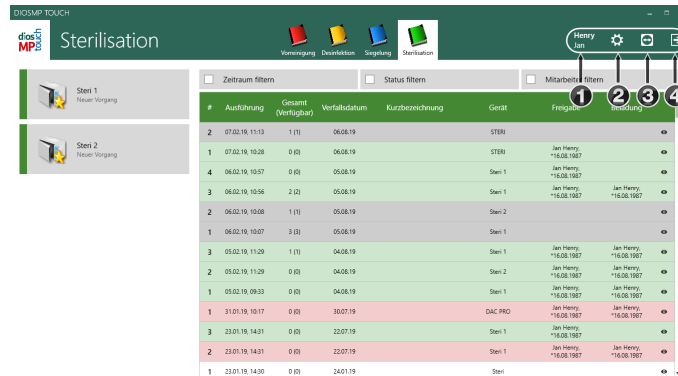

Abbildung 4