

Dentixsoft

Einstellungen in Dentixsoft Pro Dent

Zunächst ist in den *Einstellungen* das Menü *Geräte* zu wählen.



Abbildung 1: Pro Dent Einstellungen

Unter *Röntgengeräte* muss die Ansteuerung per VDDS 1.3 für DOCma bzw. diosMP aktiviert werden.

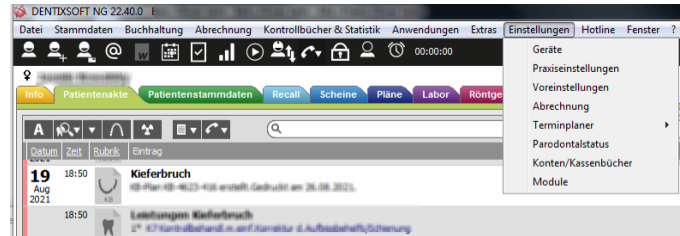
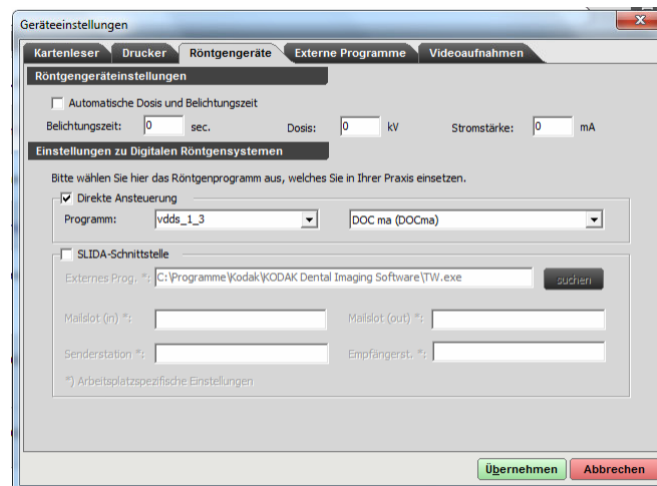

Abbildung 2: VDDS Aktivierung

Sobald die Änderungen übernommen worden sind, ist ein entsprechender Röntgenbild Button in der Patientenkartei verfügbar. Auf diese Weise können die Patientendaten an die dios Software übermittelt werden.