

TurboMed

Einstellungen zur GDT Schnittstelle in Turbomed

Rechtsklick, anschließend im Kontextmenü *Patienten* wählen.



Abbildung 1

Es erscheint die Patientenansicht, nun F3-Taste drücken.

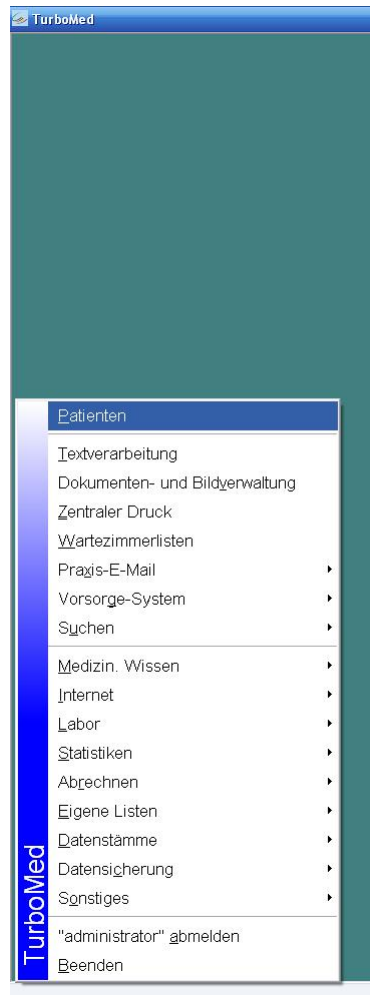

Abbildung 2

Im Geräte-Menü Einstellungen *GDT-Schnittstelle* klicken.

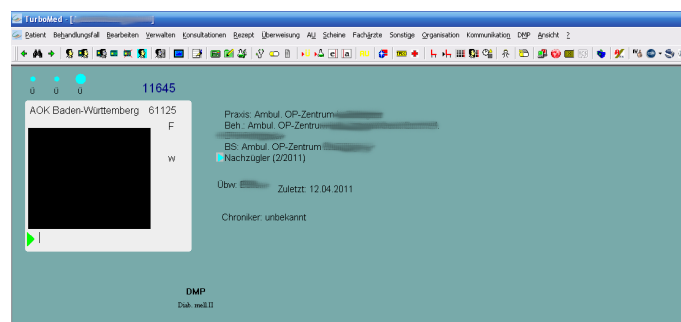

Abbildung 3

Ggf. muss nun ein Freischaltcode angefordert werden. Dieser ist pro Gerät und Station erforderlich. Anschließend erscheinen die Einstellungen zur GDT-Schnittstelle. Vergeben sie den Namen des zu erstellenden Menüeintrages. Wichtig ist nun einzustellen:

Das von Turbomed aufzurufende Programm. Dies ist *MPimp.exe* inkl. des kompletten Pfades.

Die von Turbomed zu erstellende GDT-Datei inkl. Pfad. Der Dateiname muss die Endung *.gdt* enthalten, also z.B. *Test.gdt*

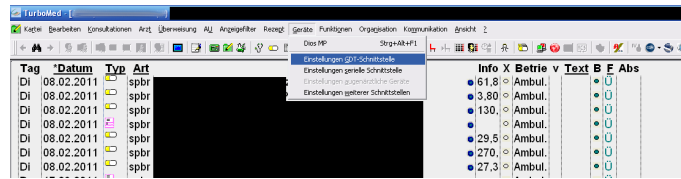

Abbildung 4

In den Export Einstellungen muss noch insbesondere die Satzart *6301* gesetzt werden. Unter *Patientenkennung* darf nur *Pat. Nr.* ausgewählt werden!

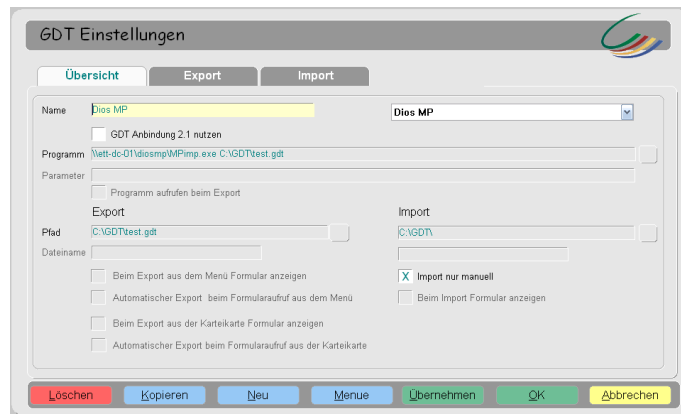

Abbildung 5

Die Import-Einstellungen sind zur Zeit irrelevant.

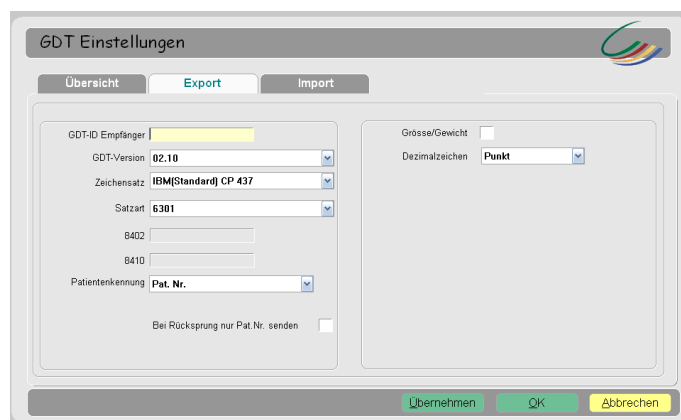
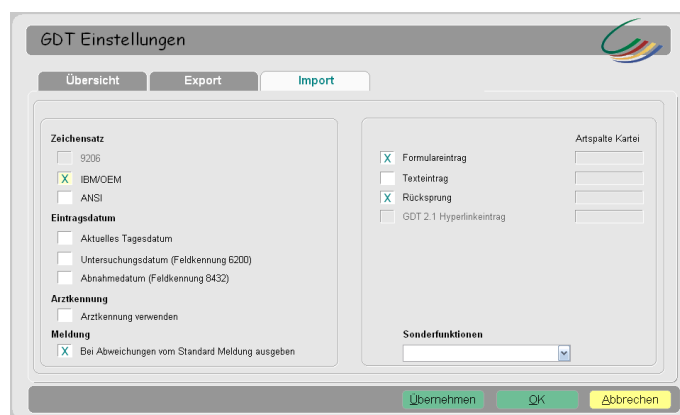

Abbildung 6