

Update 3.57c

Paket #373

Übersetzungsproblem in der diosHygDevLib.dll 2.1.1.0 behoben

Paket #372

Neue Programmfunktionen und Fehlerbehebungen

Programmfunktionen

Onlinehilfe

Wir haben einen *Hilfe*-Button eingebaut. Über diesen gelangen Sie aus dem Programmfenster direkt auf unsere Onlinehilfe.



Abbildung 1

Hinter den verschiedenen Buttons und Feldern eines Programmfensters ist ebenfalls eine Verknüpfung auf das betreffende Thema der Onlinehilfe enthalten. Bitte drücken Sie zum Anzeigen die F1-Taste.

Zum Anzeigen der Onlinehilfe wird der unter MS Windows als *Standard-Webbrowser* eingerichtete Browser genutzt.

Hygienebücher

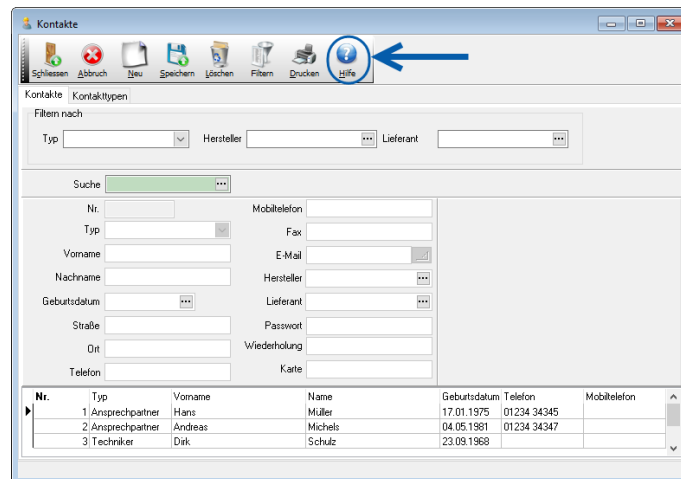
Protokoll entfernen

Soll in einem beliebigen *Hygienebuch* ein bereits verknüpftes *Protokoll* zu einem noch nicht freigegebenem Vorgang entfernt werden, erfolgt eine Sicherheitsabfrage.



Abbildung 2



Abbildung 3

Checklisten

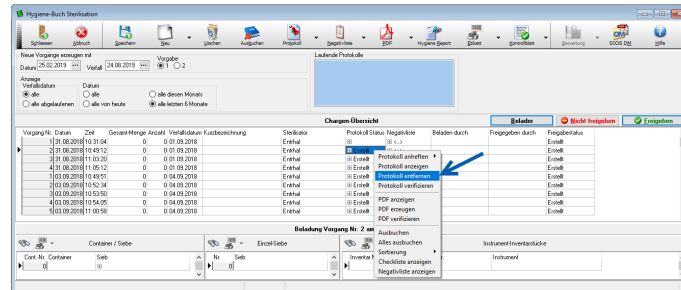
Das Bearbeiten von Checklisten wurde etwas verbessert. Die Reihenfolge einzelner Positionen kann mit zwei neu entsprechenden Buttons geändert werden.

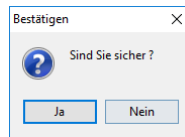

Abbildung 4: Ändern der Positionsreihenfolge

Berichte - Listen

Im Menüpunkt Berichte heißen alle Listen jetzt *-report*. Zusätzlich wurde der *Einweisungsreport* hinzugefügt.

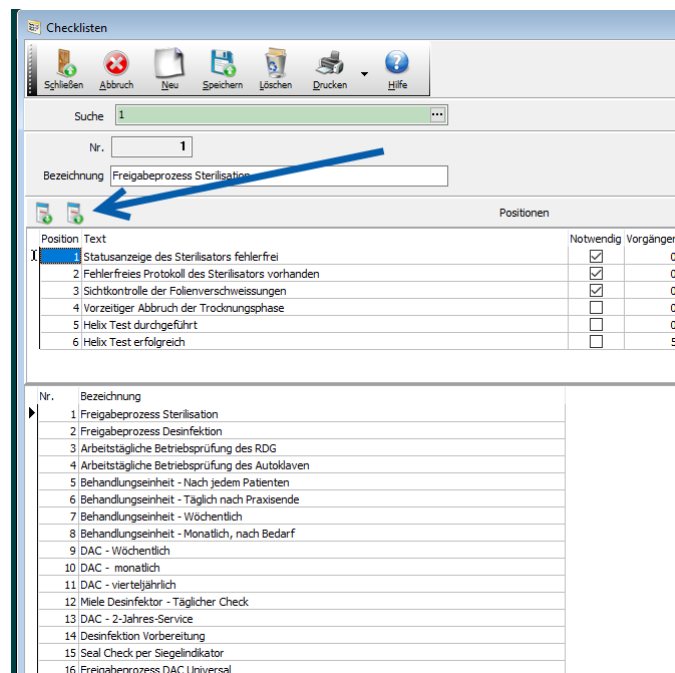

Abbildung 5

Verbrauchserfassung

Das Handling von Multi-Containern (Container mit 2-4 zugeordneten Sieben) wurde verbessert. Nachdem der Container gescannt wurde, müssen die relevanten Siebe in einem separaten Dialog bestätigt werden. Nur die bestätigten Siebe werden anschließend dem Patienten zugeordnet.

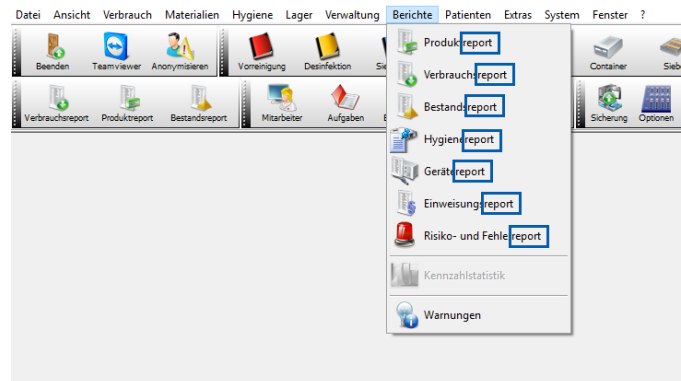

Abbildung 6: Scan eines Multi-Containers



Abbildung 7: Scan eines Multi-Containers

Buttons Beschriftung

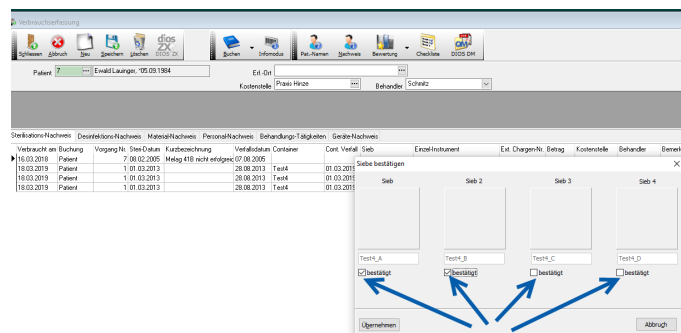
Die Beschriftung der Buttons *PDF*, *Drucken*, *Etikett drucken* wurde vereinheitlicht. Die Bezeichnung *Einzel-Instrumente* wird durch *Instrument-Inventarstücke* ersetzt.

Inventur

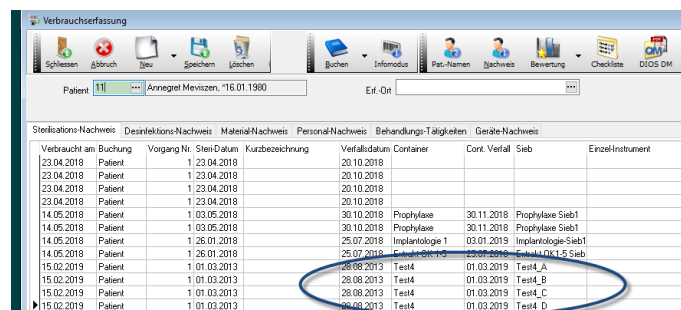
Der Excelexport wurde um eine weitere Liste erweitert. In diesem Zuge wurde der Excel Button aus der oberen Menüleiste entfernt und in zwei unterschiedliche Exportbuttons aufgesplittet:

Der obere Button exportiert entsprechend die aktuelle obere Produktliste.

Der untere Button exportiert die aktuelle untere Zählliste.



Abbildung 8: Excel Export in der Inventur

MS Outlook 2016 in Optionen

Ab dieser Version ist MS Outlook 2016 in den *Optionen* einstellbar.

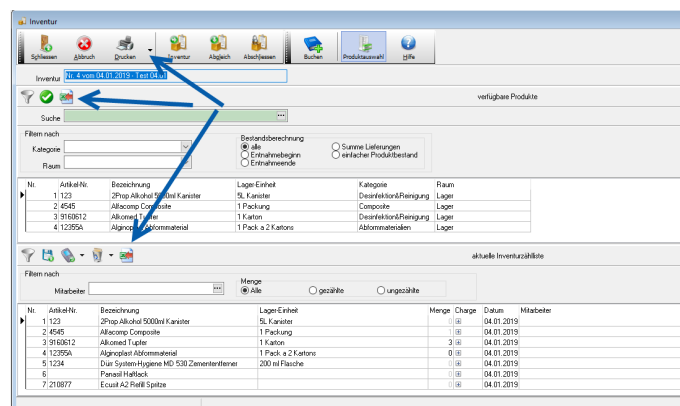

Abbildung 9

touch hygiene

In *touch hygiene* wurde das Benutzerinterface komplett überarbeitet.

Technik

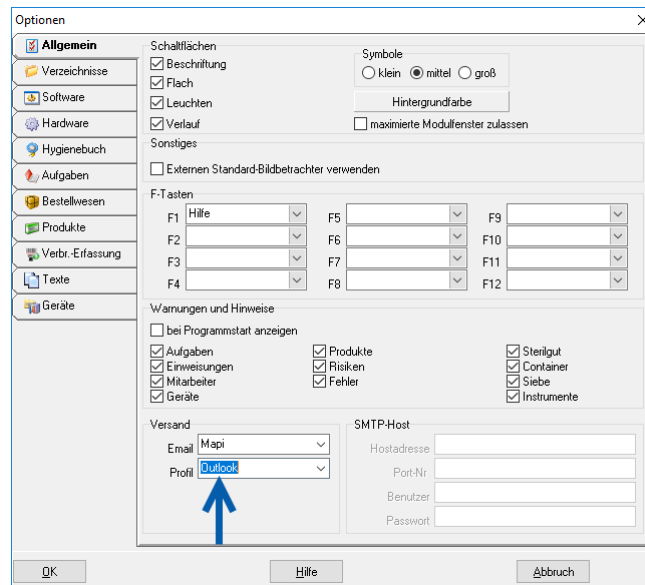
Geräteschnittstellen

Sämtliche Geräteschnittstellen wurden neu programmiert, künftig wird der *dios Hardware Manager* nicht mehr als Programm in Hintergrund erforderlich sein, alle Geräteanbindungen erfolgen jetzt direkt durch DLL was zusätzlich mehr Stabilität bei der Kommunikation mit den Geräten bietet. Beim Starten einer Geräteverbindung über die serielle Schnittstelle (COM) wird der interne Speicher geleert, sodass keine falschen Protokollaten entgegengenommen werden können.

Ab dieser Version werden zusätzlich die Geräte **Entrhal EM40/EM24 KCS** und **Miele PLW/PWD** unterstützt. Für folgende Geräte wurden die Schnittstellen verbessert: Euronada E60, Dürr HygoPak, Hawo 380 und 480. Arbeiten die von Ihnen angebundene Geräte mit der Schnittstelle *Automatische Dateiüberwachung* wird das Gerät nach abgebrochener Dateiauswahl nicht mehr blockiert.

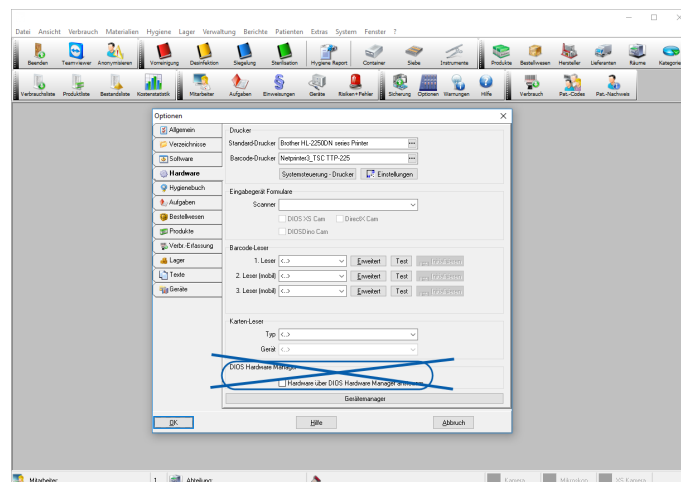

Abbildung 10

Spracheinstellungen

Die Spracheinstellungen für die englische Sprache wurden überarbeitet.