

Update 3.56a

Paket #366

Allgemein

Systemprüfungstool DIOS Check V 2.0 (zu finden im Ordner *Tools* des Installationsverzeichnis) verbessert



Abbildung 1

Touch Modul

DIOS Hardware Manager: internen Fehlerreport verbessert und Betrieb in Terminal Client Umgebungen verbessert

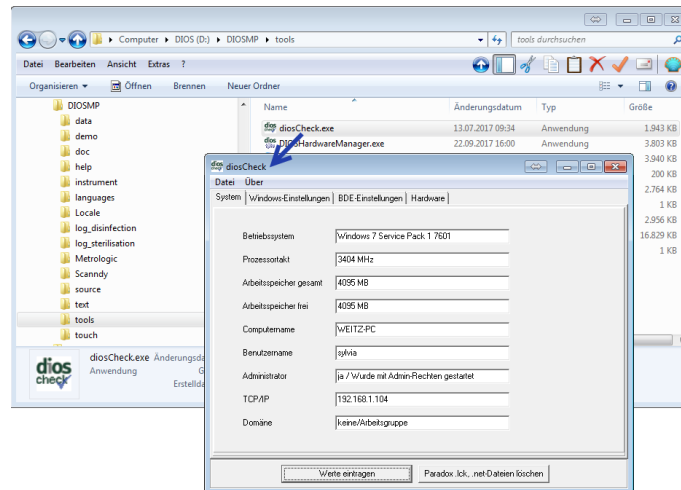

Abbildung 2

Verbesserung: Container und Siebe werden zusätzlich dem entsprechenden aktuellen Vorgang zugeordnet

Produkte

Fehlerbehebung: Einbuchung mehrseitiger PaperEDIs

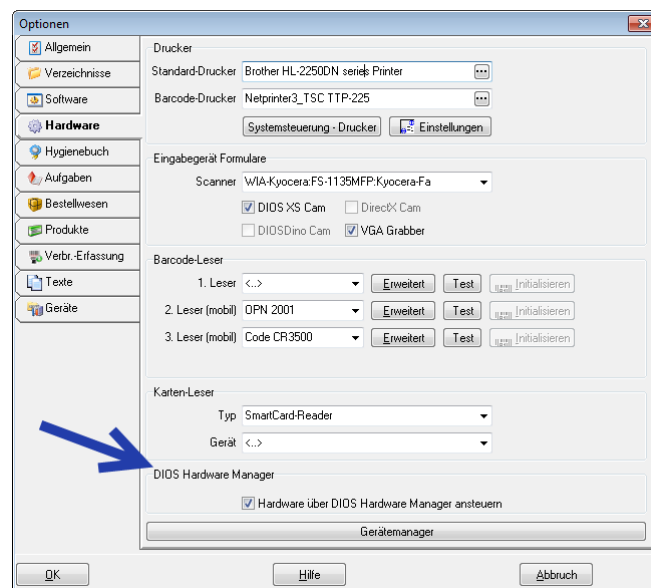

Abbildung 3

Einweisungen

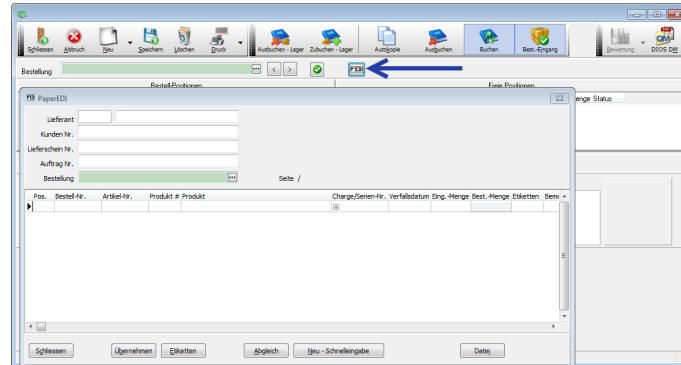

Abbildung 4

Beim Duplizieren einer *Einweisung* werden das Unterschriftendatum und der Freigabestatus zurückgesetzt

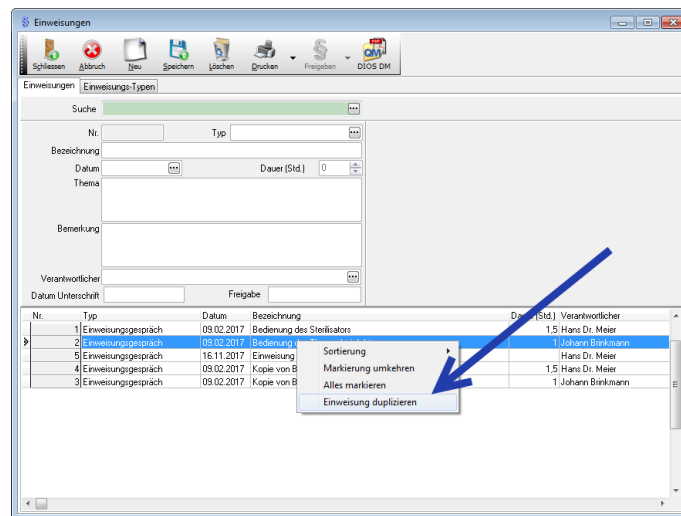

Abbildung 5

Risiko- und Fehlermanagement

DIOS DM Anwender nutzen auch im *Risiko- und Fehlermanagement* den QM-Button, um direkt im Qualitätsmanagement zum Thema nachzulesen.

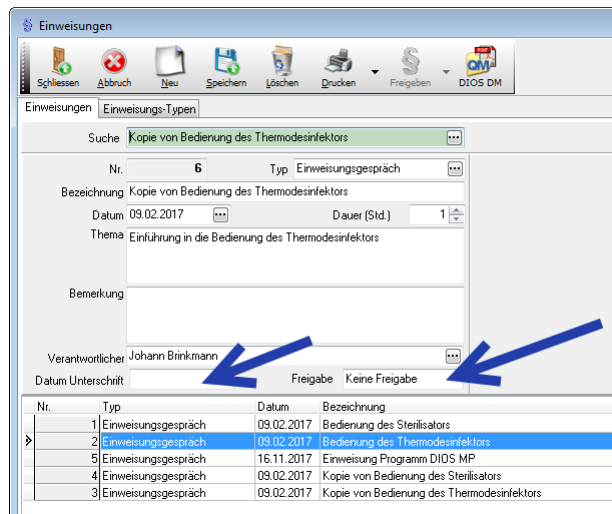

Abbildung 6

Hierzu muss die DM Schnittstelle in den *Optionen* erneut initialisiert werden.

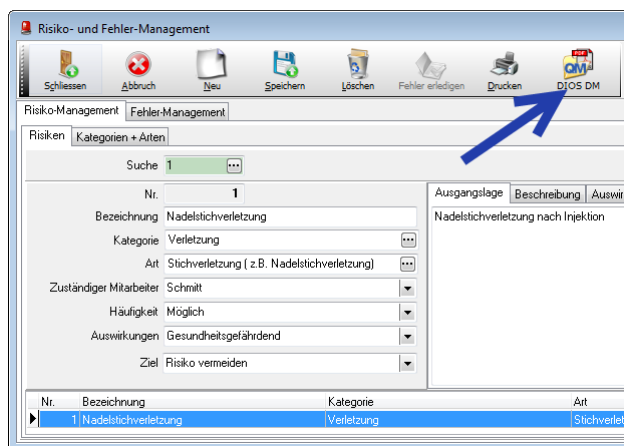
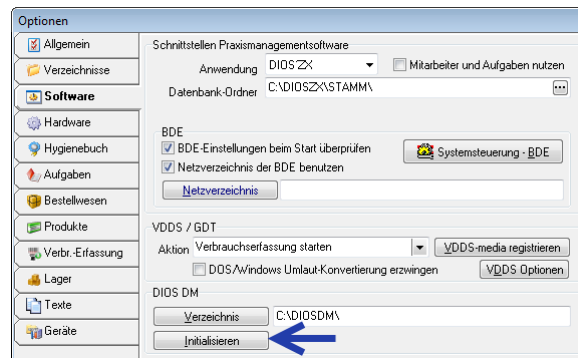

Abbildung 7