

Update 3.56

Paket #365

Risiko- und Fehlermanagement

Neues Modul Risiko- und Fehlermanagement.



Abbildung 1

Kennzahlen

Kennzahlen werden jetzt nicht mehr in Prozenten bewertet, sondern nach einem frei definierbaren Bewertungsschema. Vorgabe für dieses Schema sind die deutschen Schulnoten 1-6.

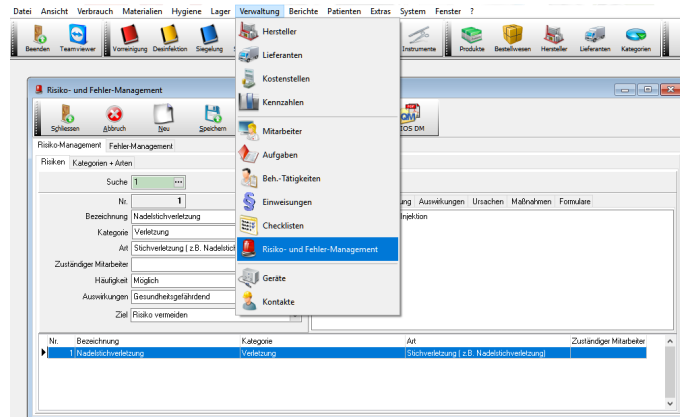

Abbildung 2

Kontakte

Einem Kontakt können nun Formulare zugeordnet werden.

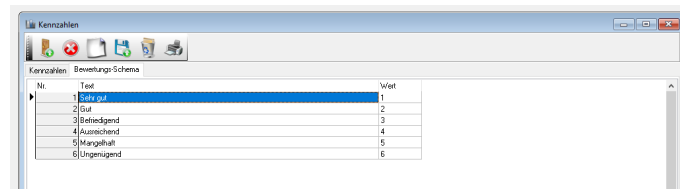

Abbildung 3

Einweisungen

In den Einweisungen wird jetzt ein Freigabestatus gespeichert.

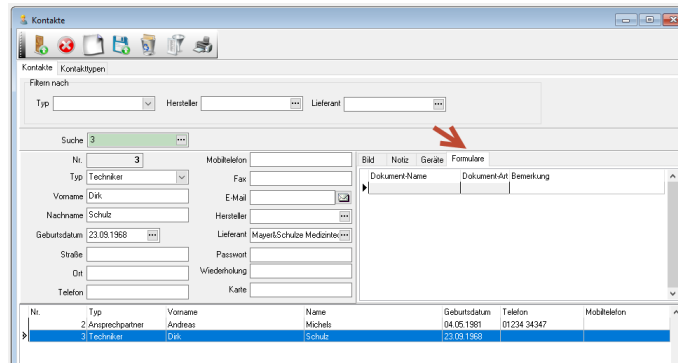

Abbildung 4

Die Teilnehmer einer Einweisungen werden jetzt über einen Dialog erfasst.

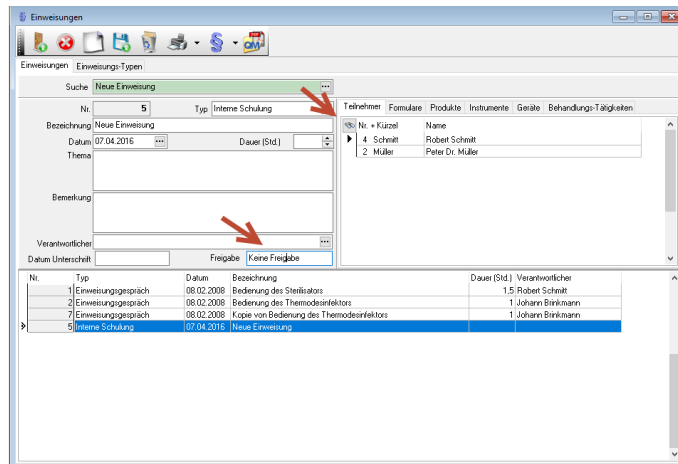

Abbildung 5

Produkte

Gefahrenstoffe: Schalter hinzugefügt, um zwischen alten und neuen Symbolen umzuschalten.

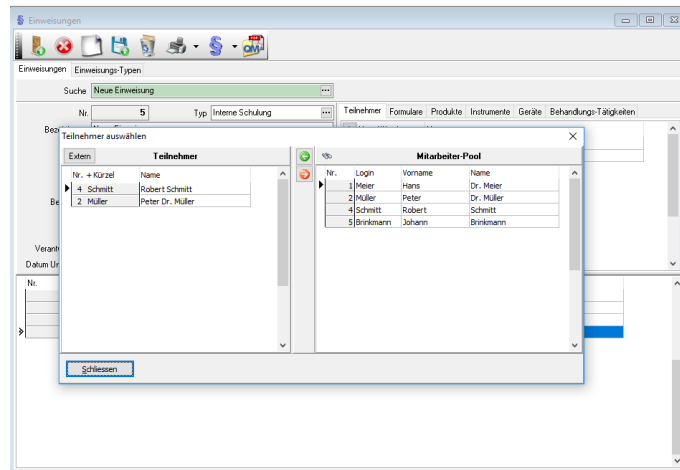

Abbildung 6



Abbildung 7

Sterilisation

Euronda Schnittstelle an das neue Modell E10 angepasst.

Beim Etiketten-Mehrfachdruck wurde immer nur ein Etikett gedruckt wenn die Option Barcode deaktiviert war.

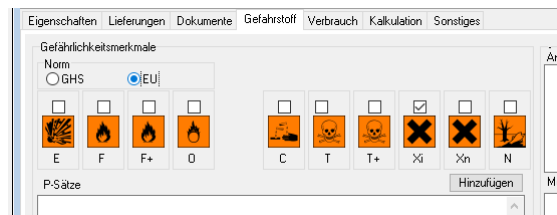
Geräteverwaltung

In den technischen Prüfungen gibt es für die vorgeschriebenen Prüfungen jetzt drei Auswahlmöglichkeiten.



Abbildung 8

Geräteart: Bezeichnung an neue Paragraphen angepasst.

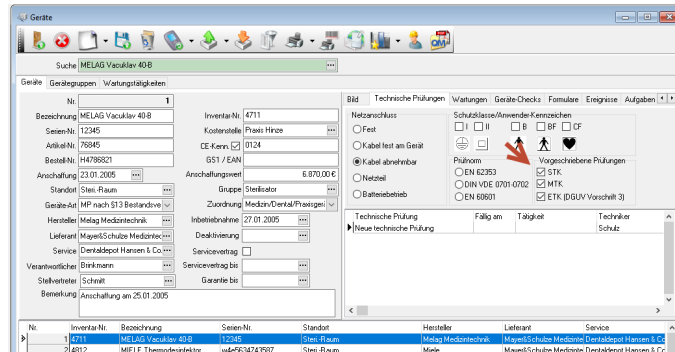
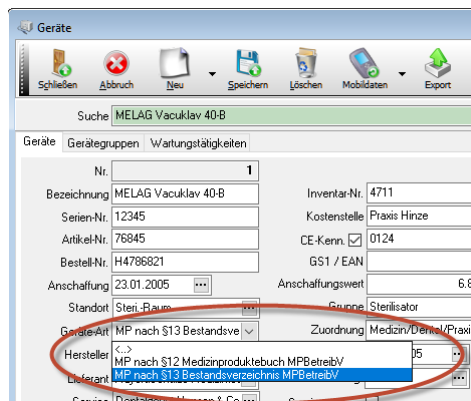

Abbildung 9