Unterregister Tätigkeiten

Eine *Tätigkeit* wird über den Drei-Punkt-Button in der Zelle *Nr.* aus der bereits gespeicherten *Tätigkeiten*-Tabelle ausgewählt.

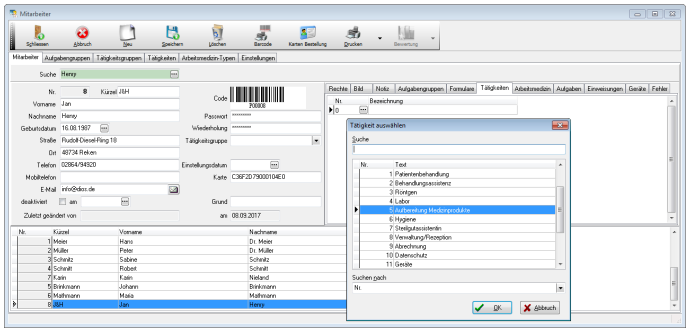

Abbildung 1

© 2026 DIOS, Reken