

# Hauptregister Tätigkeiten

Die Tabelle im Register *Tätigkeiten* enthält alle bisher gespeicherten Daten. Alle Einträge können hier geändert werden. Neue Einträge werden über den Button *Neu* oder über die Tastatur per Pfeil-nach-unten-Taste aus der letzten Tabellenzeile erzeugt. *Speichern* Sie abschließend die Änderungen/Neueingaben.



Abbildung 1

Aus den bisher gespeicherten *Tätigkeiten* kann im Folgenden im Register *Mitarbeiter* die individuelle Zuteilung erfolgen.

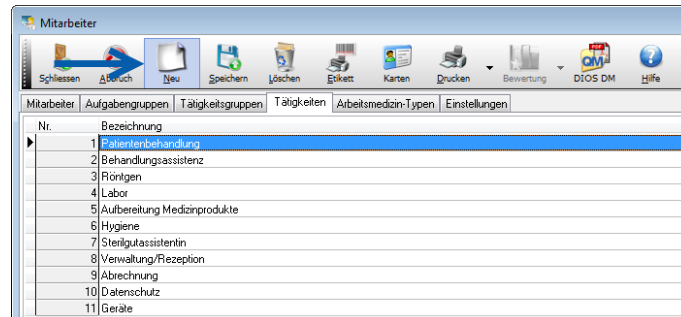
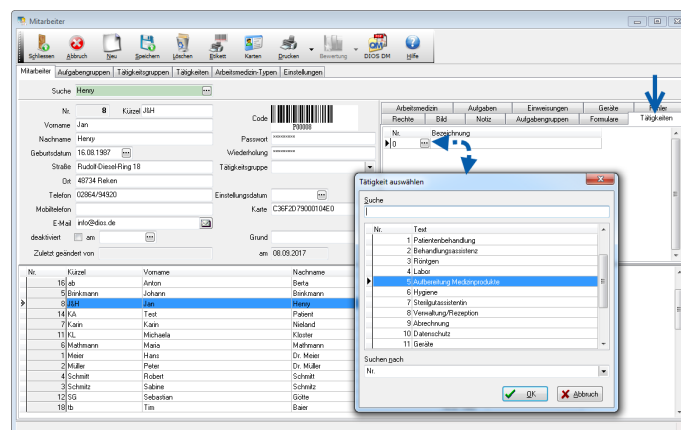

Abbildung 2