

Hauptregister Aufgabengruppen

Hier sollen alle *Aufgabengruppen* gespeichert werden, die später in der Aufgabenverwaltung benötigt werden.



Abbildung 1

Neue Einträge werden in dem Fenster *Mitarbeiter*, Register *Aufgabengruppen* über den Button *Neu* oder über die Tastatur per Pfeil-nach-unten-Taste aus der letzten Tabellenzeile erzeugt. *Speichern* Sie abschließend die Änderungen bzw. Neueingaben.

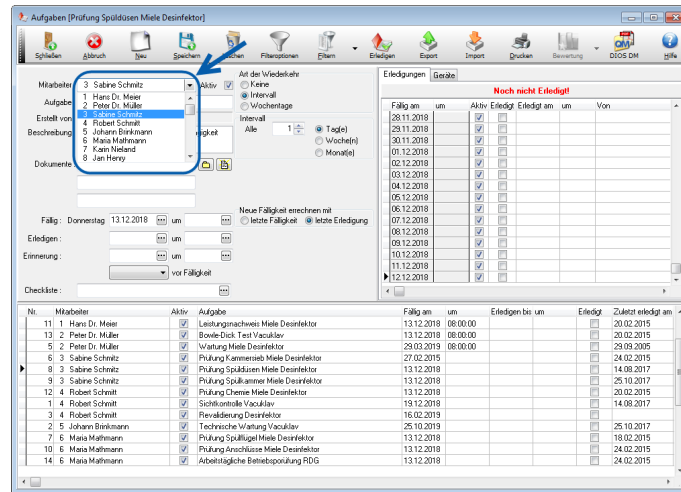

Abbildung 2

Aus den bisher gespeicherten Aufgabengruppen kann im Folgenden im Register *Mitarbeiter* die individuelle Zuteilung erfolgen.

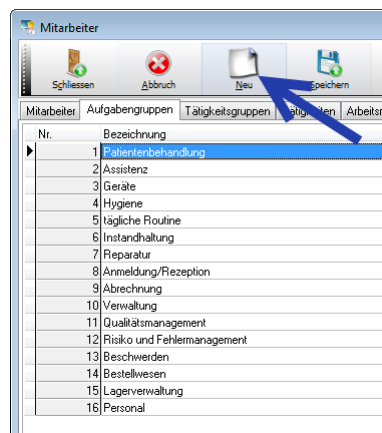
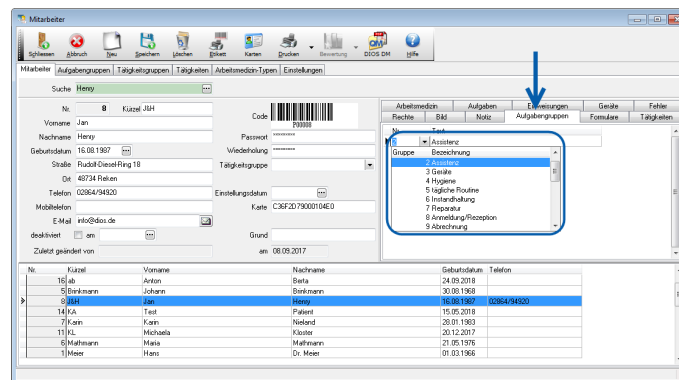

Abbildung 3