

Hauptregister Einstellungen

Im Register *Einstellungen* werden die *globalen Benutzereinstellungen* gespeichert.



Abbildung 1

Wir empfehlen die *benutzergesteuerte Freigabe*, so kann z.B. durch *Kürzel-* und *Passworteingabe* ein Hygienevorgang in den Hygienebüchern direkt freigegeben werden.

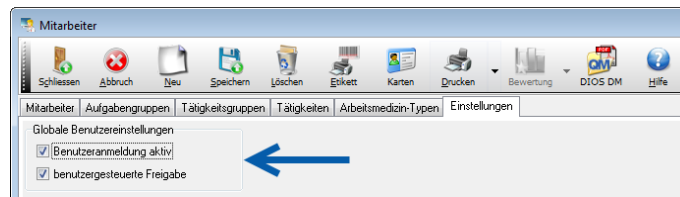

Abbildung 2

Hieran ist die aktive Benutzeranmeldung gekoppelt. Die Einstellung *Benutzeranmeldung aktiv* bewirkt ein Anmelden des Benutzers im Programm.

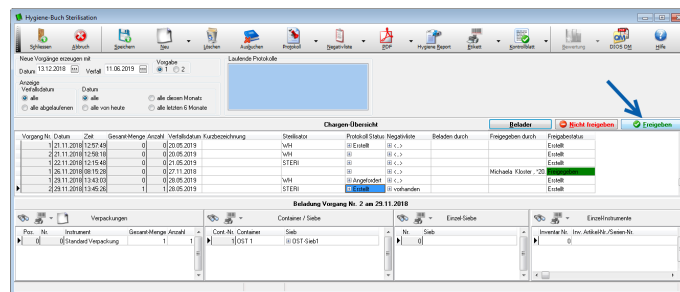

Abbildung 3

Durch Aktivierung dieser Einstellung ist nachvollziehbar wer, was, wann freigegeben hat.

Hinweis: Ist die benutzersteuerte Freigabe nicht aktiviert, muss zusätzlich ein Chargenkontrollblatt per Hand geführt werden. Das Chargenkontrollblatt kann in allen Hygienemodulen über den Button *Kontrollblatt* auf den DIN A4 Drucker ausgegeben werden. Beachten Sie außerdem die Aufbewahrungspflichten!

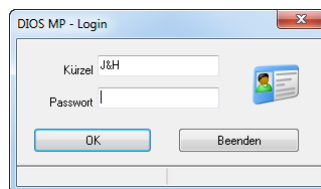
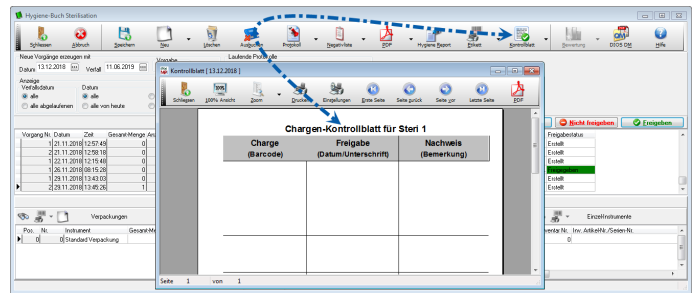

Abbildung 4