

Laborfunktionen in der Verbrauchserfassung

Erforderliche Produkteigenschaften

Alle Produkte, die zu einem **Laborauftrag** benötigt werden, müssen in der **Produktverwaltung OHNE erforderliche Patientenzuordnung** gespeichert sein. Zusätzlich muss das **Produkt** im Register **Labor** als **Labormaterial** mit **MPG Konformität** gekennzeichnet werden, damit zu dem **Laborauftrag** z.B. eine **Konformitätserklärung** erstellt werden kann.

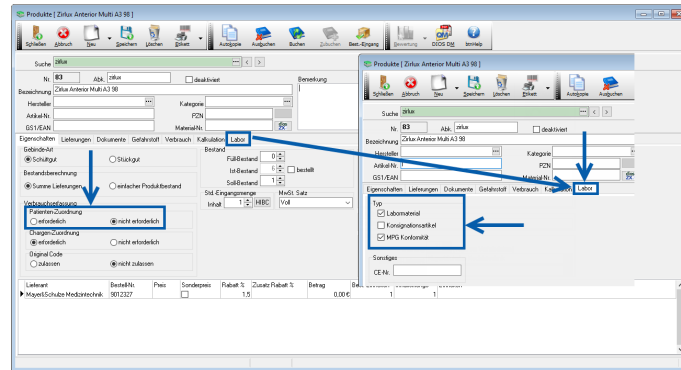

Laborauftrag mit Patientenangabe

In der *Verbrauchserfassung* findet sich in der Auswahl des **Buchen-Buttons** die neue Funktion **Labor**. Ist diese Buchungsart aktiviert, findet sich in der **Statusleiste** des Fensters *Verbrauchserfassung* der Hinweis **Laborarbeit**, ebenso ist dieser Hinweis in der Datenmaske neben dem Feld **Patient** zu finden.



Abbildung 1

Im Anschluss an die Auswahl des *Buchungsmodus* wird direkt der Barcode des *verbrauchten Laborauftrags* gescannt.

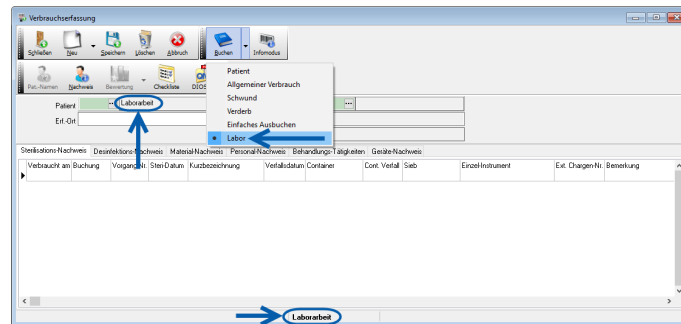

Abbildung 2

Anschließend wird in der *Statusleiste* ausgegeben, dass ein *dios HIBC Barcodeetikett* gescannt wurde. In der Datenmaske werden die verschiedenen Angaben, die zu dem gescannten *Laborauftrag* gespeichert wurden, ausgegeben.

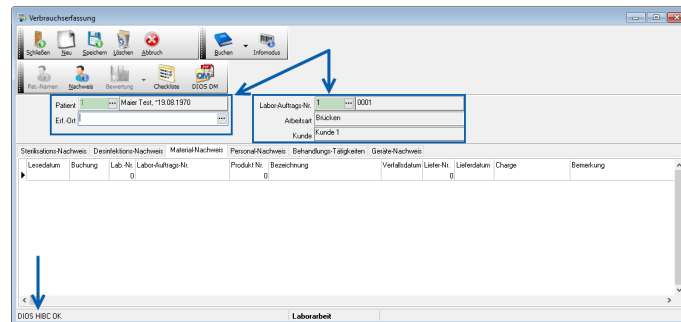

Abbildung 3

Scannen Sie alle *Produktbarcodes*, die für diesen *Laborauftrag* verwendet wurden.

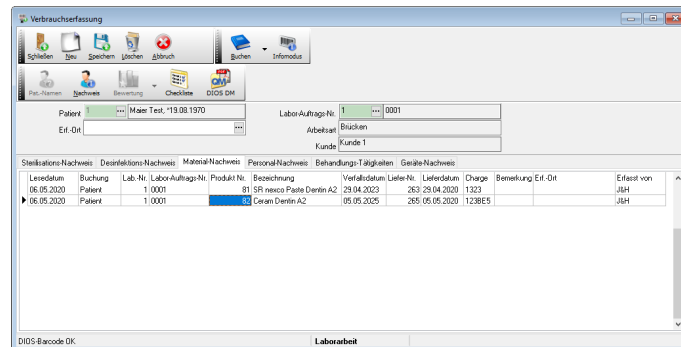

Abbildung 4

Alle Produkte, die zugleich Labormaterialien sind, werden dieszgl. in der Produktverwaltung, Register Labor, gekennzeichnet.

Laborauftrag ohne Patientenangabe

Wurde in der *Verbrauchserfassung* das *Barcodeetikett* eines *Laborauftrags* OHNE Patientenangabe gescannt, wird die Datenmaske direkt entsprechend angepasst.

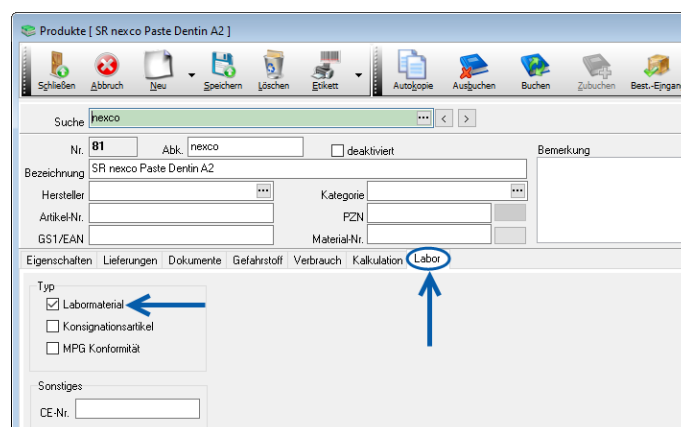

Abbildung 5

Anschließend werden die Barcodes aller verwendeten *Produkte* eingescannt.

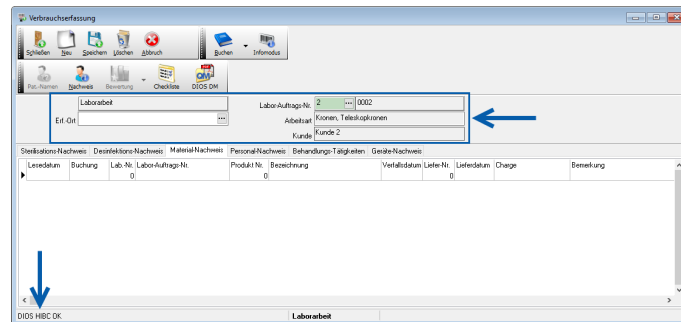

Abbildung 6

Verbrauchsreport

Im *Verbrauchsreport* besteht die Möglichkeit alle gespeicherten *Verbräuche* nach der Buchungsart *Laborarbeit* zu *filtern*. Passende Daten hierzu werden dann in der Datentabelle ausgegeben.

Das Fenster *Verbrauchsreport* wird entweder über den zugehörigen *Button* in der Symbolleiste *Berichte* oder über den Menüpunkt *Berichte*, Auswahlpunkt *Verbrauchsreport* geöffnet.

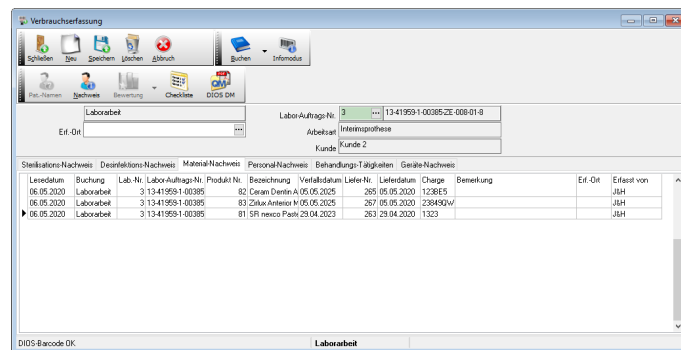
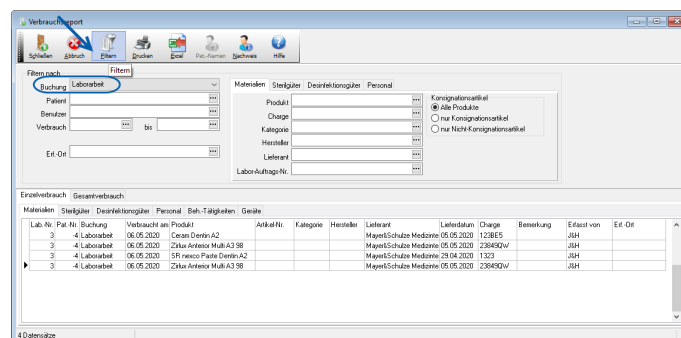

Abbildung 7