

Laboraufträge - Import von .xml-Dateien

Bei Verfügbarkeit einer *.xml-Datei* haben Sie die Möglichkeit diese ins Programmmodul *Laboraufträge* zu *importieren*.



Abbildung 1

Direkt nach Mausklick auf den Button *Importieren* öffnet sich ein Fenster, in dem die zu *importierende* *.xml-Datei* ausgewählt wird.

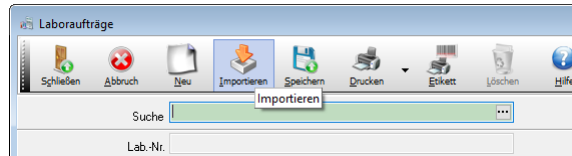

Abbildung 2

Nach einem Mausklick auf den Button *Öffnen* landet man wieder im Modulfenster *Laboraufträge*.

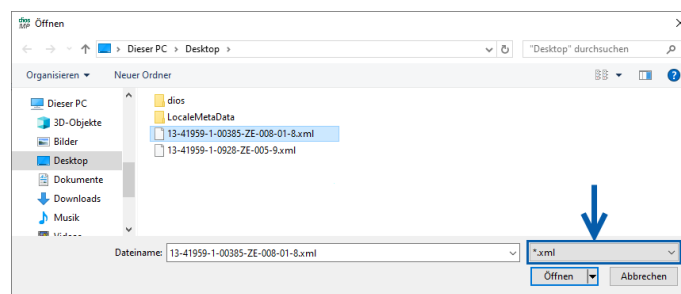

Abbildung 3

Dort wurde die *Laborauftragsnummer* der importierten *.xml-Datei* in das zugehörige Feld der Datenmaske eingefügt. Weiterhin wurde das aktuelle *Tagesdatum* als *Auftragseingangsdatum* gesetzt und der *Status* auf *Geplant* eingestellt. Vervollständigen Sie bitte die Angaben und klicken anschließend auf den Button *Speichern*.

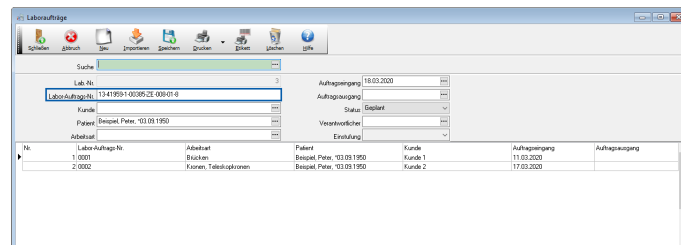

Abbildung 4

Es wurde eine Tabellenzeile des *importierten Laborauftrages* angelegt und die Register *Formulare* und *Ereignisse* werden zur Verfügung gestellt.

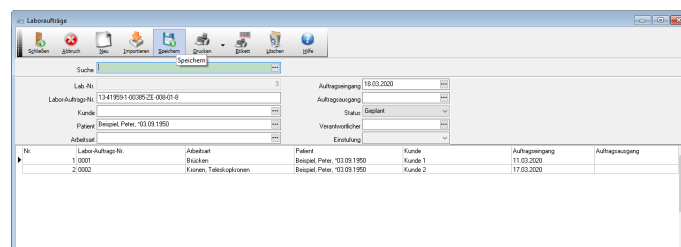
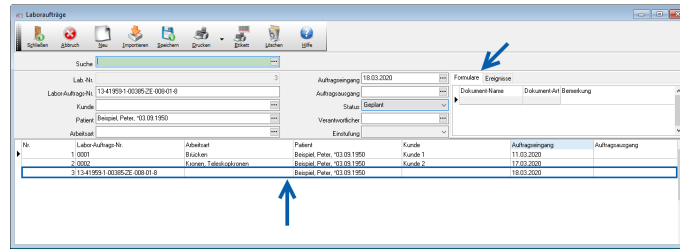

Abbildung 5