

## Laboraufträge - Register Ereignisse

Im Register *Ereignisse* werden über das rechte Maustastenmenü *neue Ereignisse* erzeugt, bereits gespeicherte *Ereignisse* *angezeigt* und/oder *gelöscht*.

Abbildung 1

Nach einem Mausklick auf den Auswahlpunkt *Neu* öffnet sich das Fenster *Ereignis*.

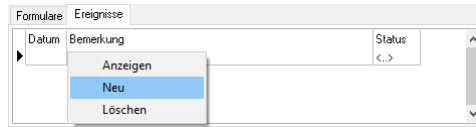

Abbildung 2

Wählen Sie hier das Datum für dieses *Ereignis* aus der gewohnten Kalender-Darstellung über den *Drei-Punkt-Button* aus.

Abbildung 3

Im Feld *Status* wird per *Drop-Down-Button* ein passender für dieses *Ereignis* ausgewählt.

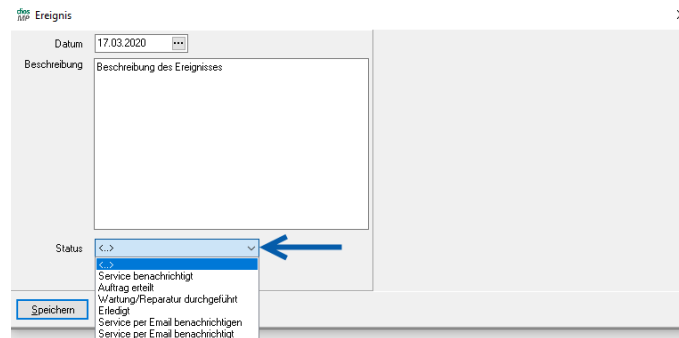
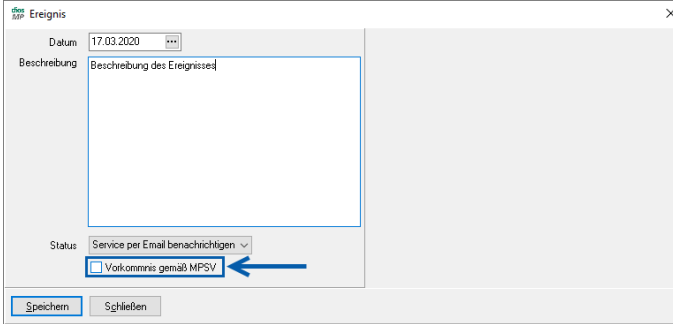

Abbildung 4

Ist das *Ereignis* ein *Vorkommnis* gemäß MPSV (MedizinProdukteSicherheitsVerordnung) wird per Mausklick ein Haken in zugehörigem Kästchen erzeugt.

Nach einem Mausklick auf den Button *Speichern* wird in der rechten Fensterhälfte das Register *Formulare* eingeblendet.

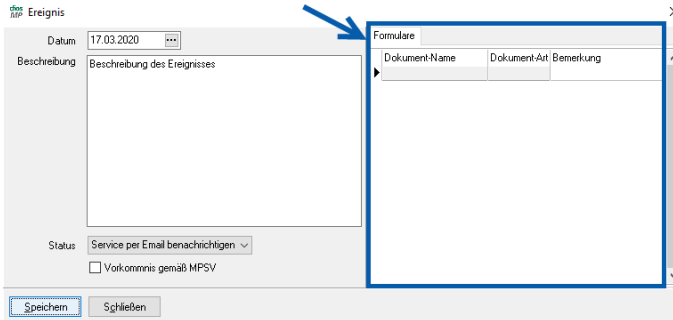

Abbildung 5

Hier werden über das *rechte Maustastenmenü* Dokumente *hinzugefügt*, bereits *hinzugefügte* Dokumente *angezeigt* und/oder *gelöscht*.

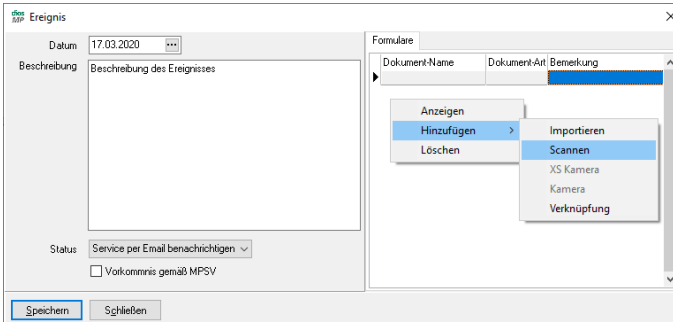

Abbildung 6

Zum *Hinzufügen* der *Dokumente* kann auch hier ein in den *Programmooptionen* eingerichteter *Dokumentenscanner* genutzt werden.

Abbildung 7

Sind alle Eingaben im Fenster *Ereignisse* erledigt und sämtliche *Formulare* hierzu gespeichert wird das Fenster über den Schließen-Button verlassen.

Zurück im Fenster *Laboraufträge* ist auf einen Blick im Register *Ereignisse* ersichtlich, dass es zu aufgerufenem *Laborauftrag* einen oder auch ggf. mehrere *Ereignisse* gegeben hat.

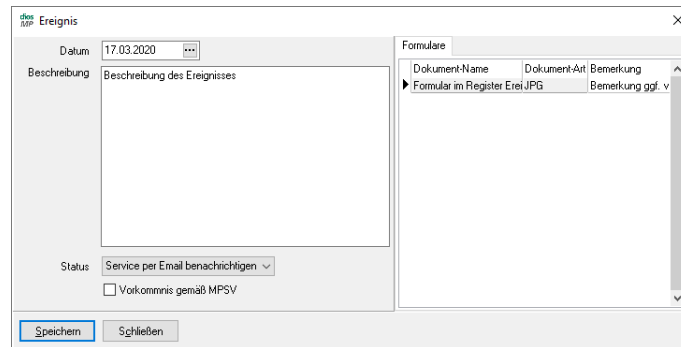
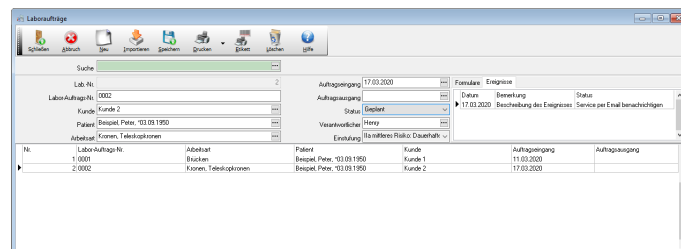

Abbildung 8