

# Laboraufträge anlegen/bearbeiten

Ein *Laborauftrag* wird über den Button *Neu* angelegt. Einige Felder der Datenmaske werden hier direkt gefüllt. Neben den Datenfeldern taucht der Hinweis auf, dass nach *Speichern* der Daten verknüpfte Dateien bearbeitet werden können.



Abbildung 1

Speichern Sie die Angaben zu dem *Laborauftrag* bitte in den entsprechenden Feldern der Datenmaske. In Feldern mit *Drei-Punkt-Button* wird über diesen Button ein Suchfenster geöffnet, in denen jeweils die korrekten Angaben zu dem Auftrag hinzugefügt werden.

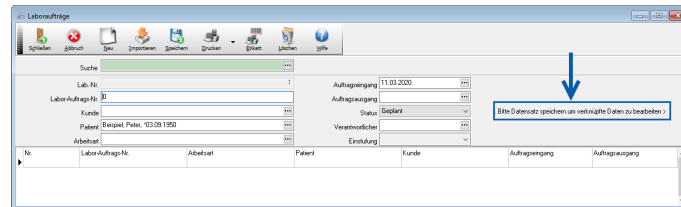

Abbildung 2

Die Felder *Arbeitsart* und *Einstufung* sind miteinander gekoppelt. Sobald eine *Arbeitsart* über den *Drei-Punkt-Button* ausgewählt wird, wird die zugehörige *Einstufung* ausgegeben.

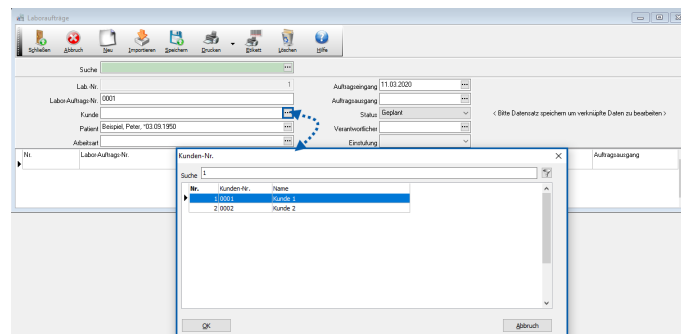

Abbildung 3

Sobald die Daten *gespeichert* sind, verändert sich das Fenster *Laboraufträge*:

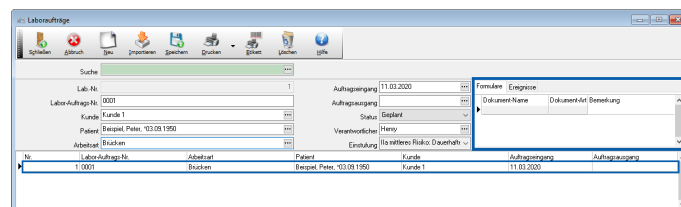

Abbildung 4

Der aufgerufene Datensatz wird jetzt ebenfalls als Tabellenzeile ausgegeben, die Register *Formulare* und *Ereignisse* werden eingeblendet.