

Mobildaten

Verfügt die Praxis über einen oder mehrere mobile Barcodescanner, der in den *Optionen* eingerichtet ist, steht im Fenster *Geräte* zusätzlich der Button *Mobildaten* zur Verfügung.



Abbildung 1

Nach Mausklick auf den mobilen Scanner im Drop-Down-Menü des Buttons *Mobildaten* öffnet sich das Fenster *Auswahl*. Hier legen Sie die *Vorgabe* für die Daten aus dem mobilen Scanner fest: Werden die Daten von *Geräten* übergeben, denen z.B. ein *Geräte-Defekt* hinzugefügt werden soll, wird diese Auswahl aktiviert und mit Mausklick auf *OK* bestätigt.

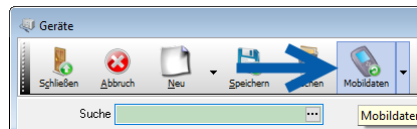

Abbildung 2

Anschließend öffnet sich unten dargestelltes Fenster *Mobiler Datensammler: Geräte*. Verbinden Sie den Barcodescanner per USB-Kabel mit dem Arbeitsrechner und klicken auf den Button *Lesen*.

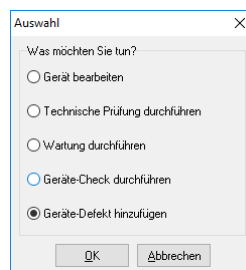

Abbildung 3

Nach erfolgreichem *Auslesen* der *Daten*, bitte alle zu übernehmenden *Daten* in der Tabelle markieren und anschließend per Button *Übernehmen* in das Programm integrieren.

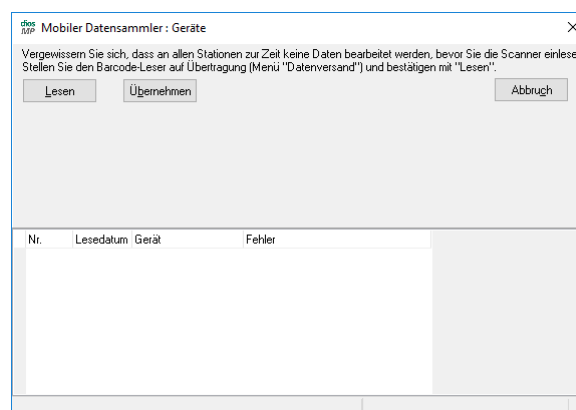

Abbildung 4

Zurück im Fenster *Geräte* stellt sich direkt ein *Gerät* aus den übertragenen Scanner Daten in der *Datenmaske* (1) dar, das Unterregister *Ereignisse* ist geöffnet (2) und das geöffnete Fenster *Ereignis* (3) erlaubt direkt die *Beschreibung* des *Ereignisses*, die *Kennzeichnung* als *Vorkommnis* und weitere Eingaben.

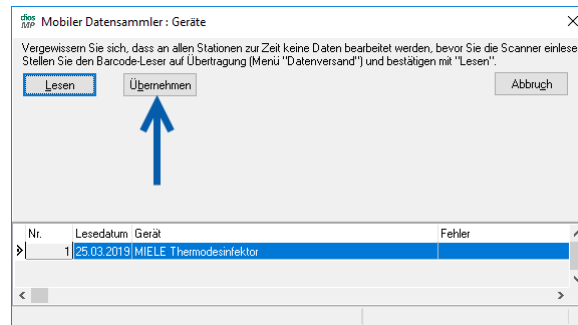

Abbildung 5

Klicken Sie, nachdem alle Eingaben getätigt sind, auf den Button *Speichern*. In der *Statusleiste* findet sich der Hinweis auf die *Stapelverarbeitung* der übertragenen *Mobildaten*. Direkt wird das nächste *Gerät* aus den *Mobildaten* aufgerufen. Bearbeiten Sie auch hier das *Ereignisfenster* und *speichern* wiederum abschließend die Eingaben.

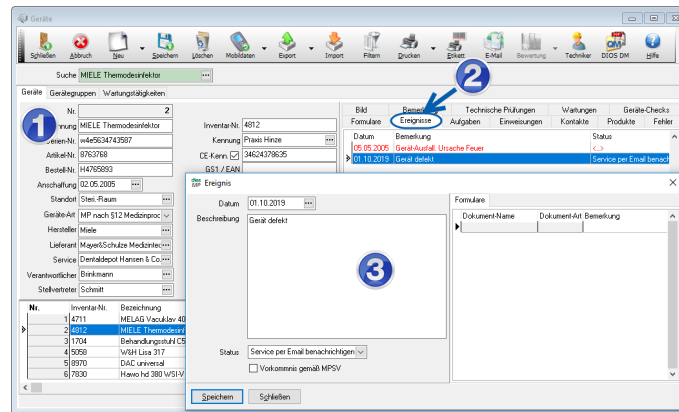

Abbildung 6

Wurden alle Daten bearbeitet, öffnet sich unten dargestelltes Fenster. Hier wird direkt erfragt, ob die *E-Mail-Nachrichten* versendet werden sollen, um den *Service* zu benachrichtigen.

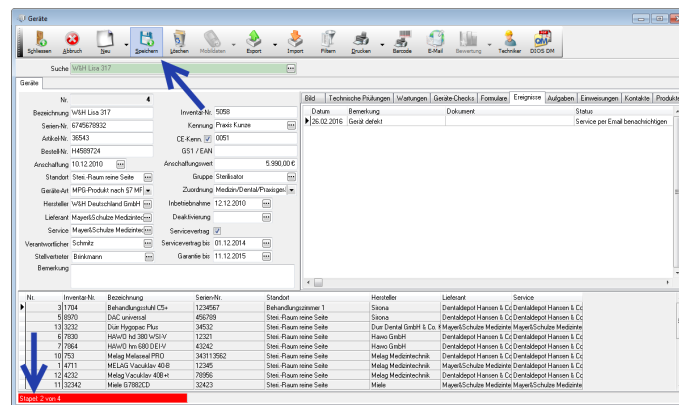
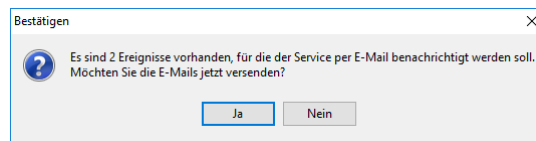

Abbildung 7