

Druckoptionen

Zu allen gespeicherten *Geräten* werden über das *Drop-Down-Menü* des *Drucken-Buttons* verschiedene *Optionen* angeboten:

Report

Datenblätter

Ereignisse

Fällige Wartungen

Fällige technische Prüfungen

Fällige Geräte-Checks



Abbildung 1

Report: Bei der Auswahl *Report* öffnet sich das Fenster *Gerätereport*, hier können die *Geräte* nach diversen Merkmalen *gefiltert* und anschließend z.B. als *Listendruck* ausgegeben werden.



Abbildung 2

Datenblätter: Die Auswahl **Datenblätter** berücksichtigt die Angaben aller Geräte-Unterregister: Der Ausdruck umfasst die Informationen zu den **Gerätedaten mit Bild, Formularen, Ereignissen, Aufgaben, Einweisungen, Kontakten, Wartungen, Produkten, Technischen Prüfungen, Geräte-Checks und Fehlern**. Hierzu müssen die zu berücksichtigenden **Geräte** zuerst in der **Gerätetabelle** markiert werden.

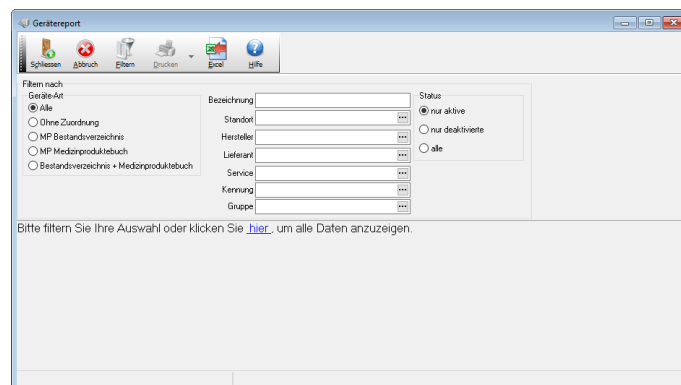

Abbildung 3

Ereignisse: Bei dieser **Druckoption** werden die **Geräte**, deren **Ereignisse** berücksichtigt werden sollen, in der **Gerätetabelle** markiert. Anschließend bietet das Fenster **Zeitraum** die konkrete Bestimmung von **Anfangs- und Enddatum**.

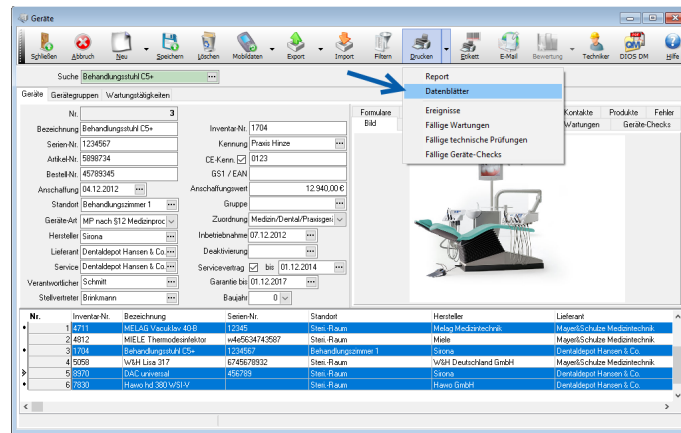

Abbildung 4

Beachten Sie im **Druckvorschaufenster** die **Folgeseiten**. Zusätzlich zum Ausdruck steht Ihnen hier, bei eingerichtetem **PDF-Drucker**, die Möglichkeit des **PDF-Exports** zur Verfügung.

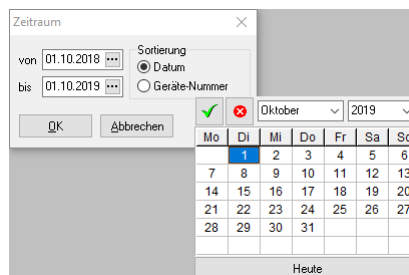

Abbildung 5

Fällige Wartungen: Um die *fälligen Wartungen* der *Geräte* auszudrucken, werden die zu berücksichtigenden *Geräte* in der *Gerätetabelle* markiert. Nach dem Mausklick auf *Drucken - Fällige Wartungen* lässt sich der erforderliche *Zeitraum* bestimmen. Anschließend öffnet sich die *Druckvorschau*, in der auch direkt der *PDF-Export* gestartet werden kann.

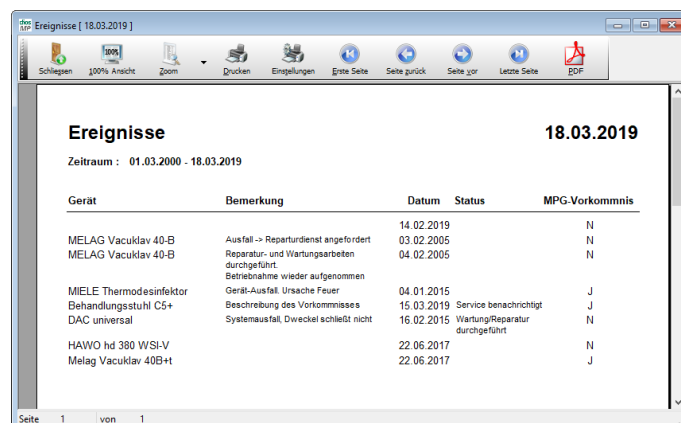
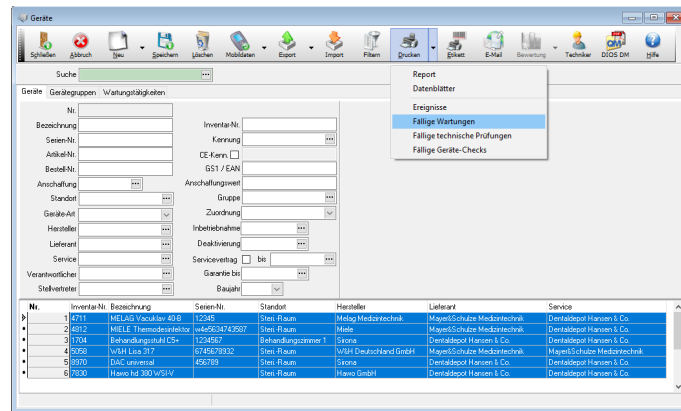

Abbildung 6

Fällige technische Prüfungen: gibt gerätebezogene Termine hierzu aus. Markieren Sie alle zu berücksichtigenden *Geräte* in der *Gerätetabelle*. Im *Druckvorschau*fenster steht wieder die Möglichkeit des *PDF-Exports* zur Verfügung.

Fällige Geräte-Checks: gibt gerätebezogene Termine hierzu aus. Markieren Sie hierzu alle zu berücksichtigenden *Geräte* in der *Gerätetabelle*. Im *Druckvorschau*fenster steht wieder die Möglichkeit des *PDF-Exports* zur Verfügung.