

Unterregister Aufgaben

Das Unterregister *Aufgaben* listet alle *Aufgaben* je *Gerät*. Eine neue *Aufgabe* zu dem ausgewählten *Gerät* wird über das *rechte Maustastenmenü*, Auswahlpunkt *Neu* in der *Aufgabenverwaltung* angelegt. Bereits gespeicherte *Aufgaben* zu dem *Gerät* können ebenfalls über das *rechte Maustastenmenü* angezeigt werden. Darüber hinaus kann eine bereits gespeicherte *Aufgabe* aus der *Aufgabenverwaltung* hinzugefügt werden.



Abbildung 1

Nach einem Mausklick auf *Neu* öffnet sich die *Aufgabenverwaltung* mit einer neuen *Aufgabe*. Geben Sie hier alle erforderlichen Daten ein und *speichern* abschließend.

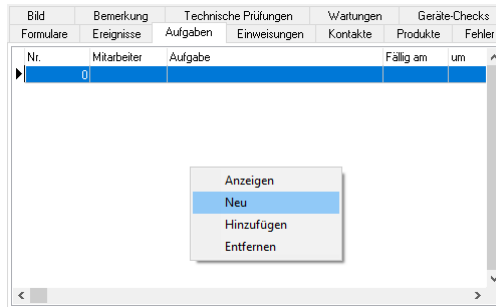

Abbildung 2

Im Unterregister *Geräte* zu soeben angelegter *Aufgabe* findet sich das *Gerät Behandlungsstuhl*, das in der *Geräteverwaltung* aufgerufen ist.

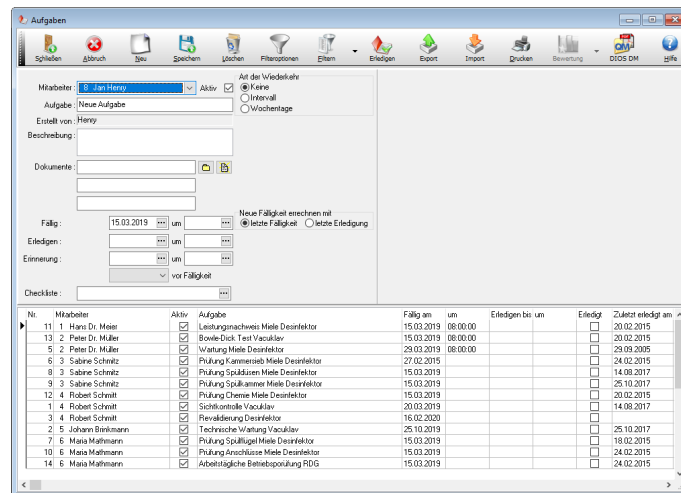

Abbildung 3

Zurück im Fenster *Geräte* findet sich nun im Unterregister *Aufgaben* die soeben in der *Aufgabenverwaltung*

erstellte *Aufgabe*.

Bild		Bemerkung		Technische Prüfungen		Wartungen		Geräte-Checks	
Formulare		Ereignisse		Aufgaben		Einweisungen		Kontakte	
Produkte		Fehler							
Nr.	Mitarbeiter	Aufgabe	Fällig am	um					
14	1 Hans Dr. Meier	Neue Aufgabe	30.03.2019						

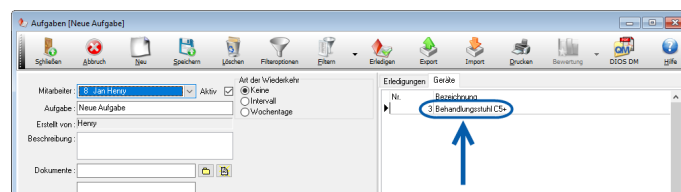
Abbildung 4