

Unterregister Bild

Direkt nach der *Speicherung* werden in der rechten Fensterhälfte mehrere *Unterregister* sichtbar. Im Unterregister *Bild* kann über das *rechte Maustastenmenü* z.B. ein Foto des *Gerätes* aus dem Praxisnetzwerk *importiert* werden oder via *Kamera* hinzugefügt werden.

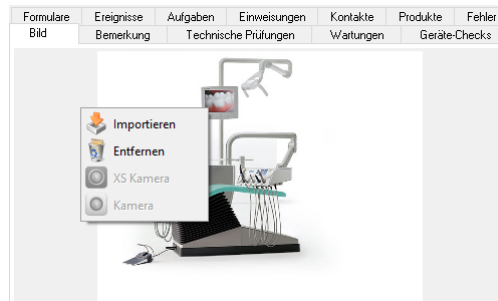

Abbildung 1