

# Verbrauchserfassung - Buchen - Einfaches Ausbuchen

Die Besonderheit im Buchungsmodus *einfaches Ausbuchen* ist, dass diese Buchungsart die einzige ist, die NICHT dokumentiert wird.



Abbildung 1

**Der Buchungsmodus *einfaches Ausbuchen* führt eine NICHT dokumentierte Buchung aus. In diesem Fall ist nicht erkennbar, wer wann wie diesen Buchungsvorgang vorgenommen hat. Um die Dokumentation der Praxis gewährleisten zu können, sollte dieser Buchungsmodus NICHT genutzt werden!**

Nach erfolgtem Barcodescan wird in der Statusleiste des Fensters *Verbrauchserfassung* ausgegeben, dass der *Ist-Bestand* des gescannten *Stückgutes* um 1 Stück im Feld *Ist-Bestand* reduziert wurde.

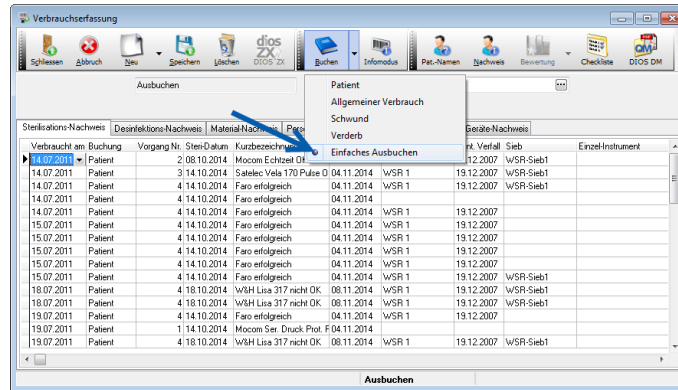

Abbildung 2

Im Register *Verbrauch* der *Produktverwaltung* wird diese Buchung NICHT dokumentiert.

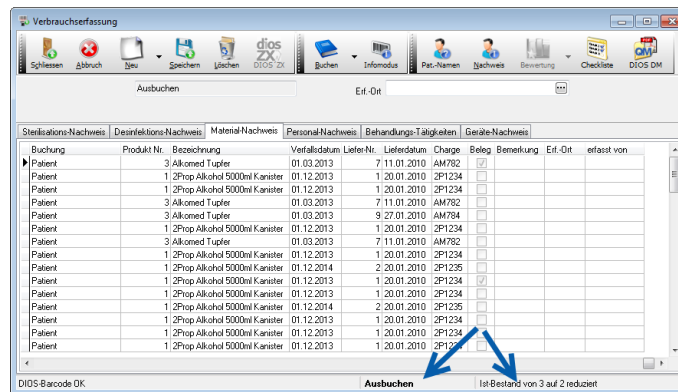
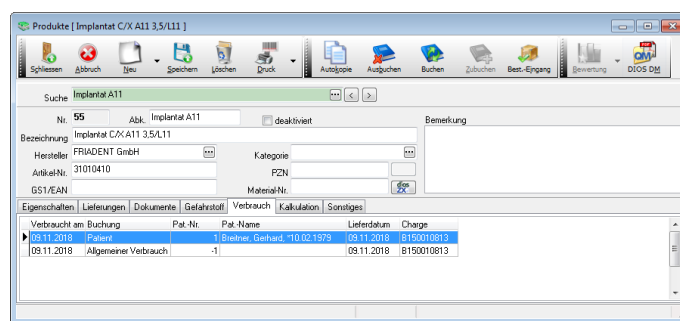

Abbildung 3