Verbrauchserfassung - Buchen - Verderb

Im Buchungsmodus *Verderb* werden alle abgelaufenen *Materialien* bzw. *Sterilgüter* gebucht. So behalten Sie stets den Überblick über alle abgelaufenen Materialien. Ist die *Benutzeranmeldung* im Programm aktiviert, lässt sich auch jederzeit einsehen, wer den *Verderb* gebucht hat.

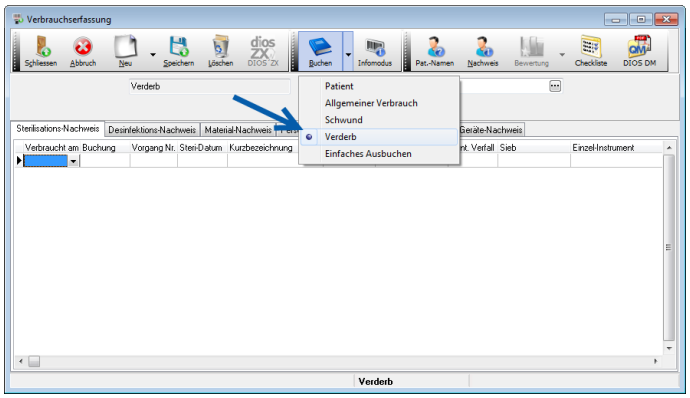

Abbildung 1

Direkt nach dem Barcodescann in der *Verbrauchserfassung* gibt die Statusleiste Infos aus: das *Produkt* wurde mit einem dios-Barcode etikettiert und die Infos aus dem Barcode wurden verarbeitet, der Buchungsmodus *Verderb* wird ausgegeben und der *Ist-Bestand* des als *Stückgut* gespeicherten *Produkts* wird um 1 Stück reduziert.

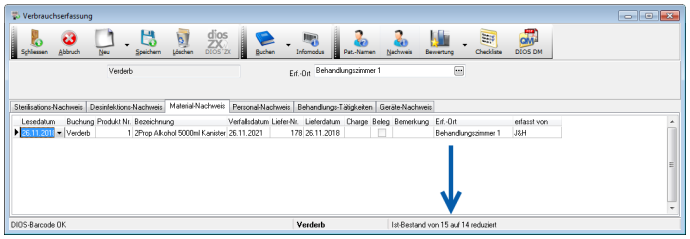

Abbildung 2

Ein Blick in das Modul *Produkte*, Register Verbrauch gibt den letzten gespeicherten Verbrauch als *Verderb* aus.

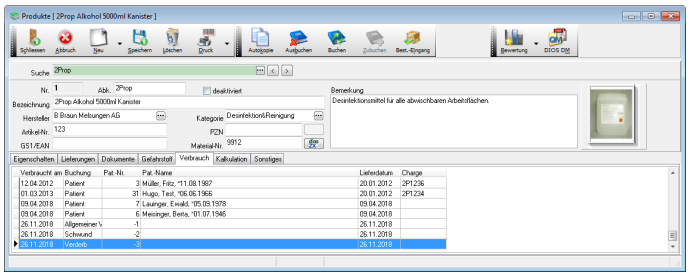

Abbildung 3

© 2026 DIOS, Reken