

Verbrauchserfassung - Buchen - Schwund

Hier werden Materialien als *Schwund* verbucht.



Abbildung 1

In diesem Buchungsmodus wird dokumentiert, wann der *Schwund* eines Materials aufgefallen und in der *Verbrauchserfassung* gespeichert wurde. Bei *aktiver Benutzeranmeldung* wird zusätzlich dokumentiert, wer den *Schwund* gebucht hat.

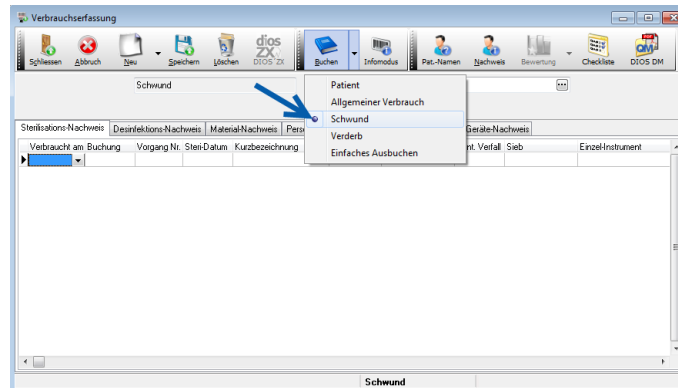

Abbildung 2

Die Statusleiste informiert über den Buchungsmodus *Schwund*, darüber dass das Produkt eigens mit einem dios-Barcode ausgezeichnet wurde und der *Ist-Bestand* dieses *Produktes* sich verringert hat.

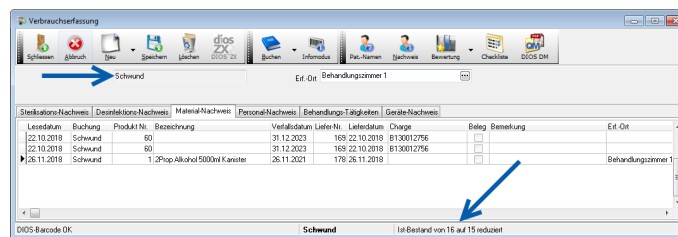
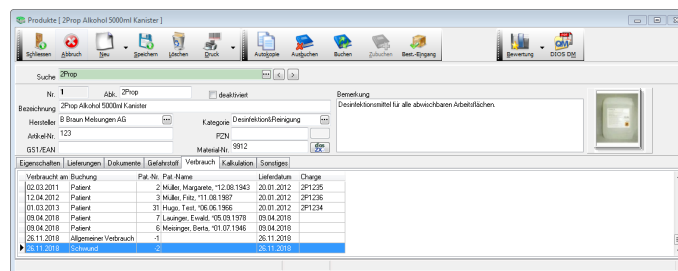

Abbildung 3

In dem Modul *Produkte* gibt das Register *Verbrauch* die soeben in der *Verbrauchserfassung* getätigte Buchung aus.