

Verbrauchserfassung - Buchen - Allgemeiner Verbrauch

Im Buchungsmodus *Allgemeiner Verbrauch* wird zu dem getätigten *Verbrauch* ein Nachweis dokumentiert.



Abbildung 1

Dieser *Verbrauch* wird NICHT mit einer *Patientennummer* verknüpft, sondern allgemein gespeichert. Dies hat zur Folge, dass z.B. bei einem *Material-Verbrauch*, das als *Stückgut* in der *Produktverwaltung* gespeichert wurde, der *Ist-Bestand* aktuell gehalten wird. Die Praxis kann so jederzeit nachvollziehen, wann was verbraucht wurde. Ist zusätzlich die *Benutzeranmeldung* im Programm aktiviert, kann auch zu einem späteren Zeitpunkt eruiert werden, wer den *Verbrauch* getätigt hat.

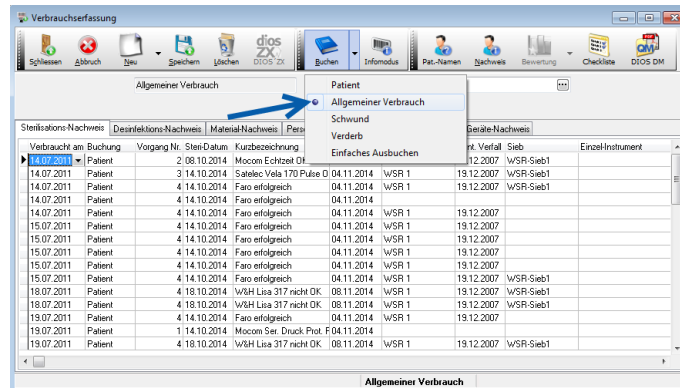

Abbildung 2

Im Modul *Produkte*, Register *Verbrauch* wurde zu dem gescannten *Produkt* ein *allgemeiner Verbrauch* gespeichert.

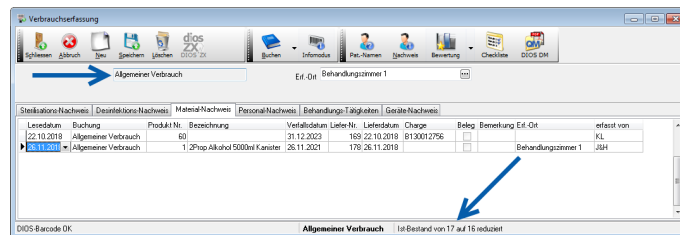
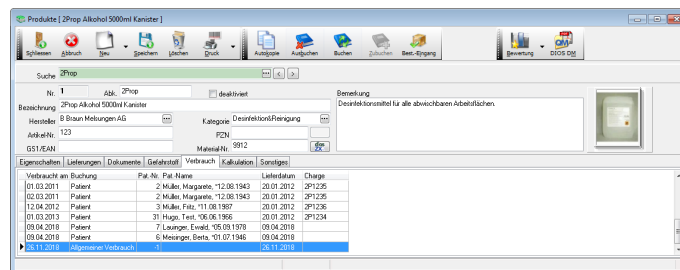

Abbildung 3