

Verbrauchserfassung - Buchen - Patient

In der *Verbrauchserfassung* besteht die Möglichkeit verschiedene Buchungen durchzuführen und ggf. zu dokumentieren. Bei der Auswahl *Buchen - Patient* wird direkt die Angabe zum *Patienten* benötigt.



Abbildung 1

Geben Sie direkt die *Patientennummer* in das Feld *Patient* ein und bestätigen mit der Taste ENTER oder scannen den Patientenbarcode. Die *Statusleiste* gibt die Info *Patient* aus; so wird hier immer angezeigt in welchem Buchungsmodus sich das Programm aktuell befindet.

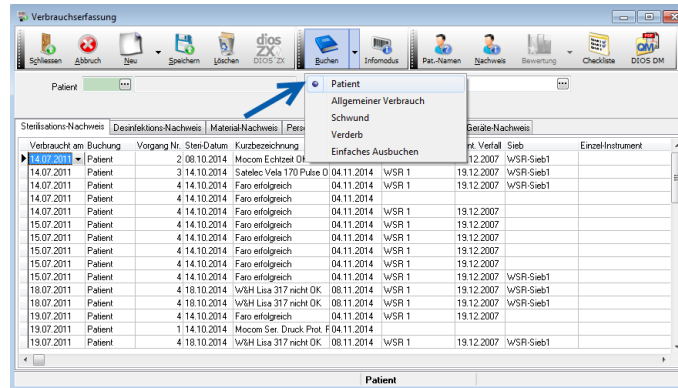

Abbildung 2

Scannen Sie die Barcodes aller eingesetzten Medizinprodukte, alle Medizinprodukte werden dokumentiert gebucht.

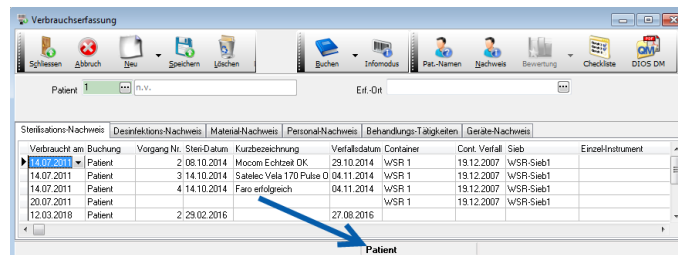

Abbildung 3

Zu jedem getätigten Scann gibt die Statusleiste des Fensters *Verbrauchserfassung* wichtige Informationen aus: in oben dargestelltem Fall wurde ein Barcode für einen *Sterilisations-Nachweis* gescannt. Die Statusleiste informiert, dass dieser mit einem dios-Barcode etikettiert war und die Infos verarbeitet wurden, zudem befinden wir uns immer noch im Buchungsmodus *Patient*. Im Register *Sterilisations-Nachweis* wurde der Datentabelle eine neue

Zeile hinzugefügt. In der Tabellenspalte *verbraucht am* wird das aktuelle Tagesdatum des Arbeitsrechners eingefügt, die *Buchungsart* wird in der nächsten Tabellenzelle ausgewiesen, dann folgen weitere Infos zu dem genutzten Sterilisationsvorgang.

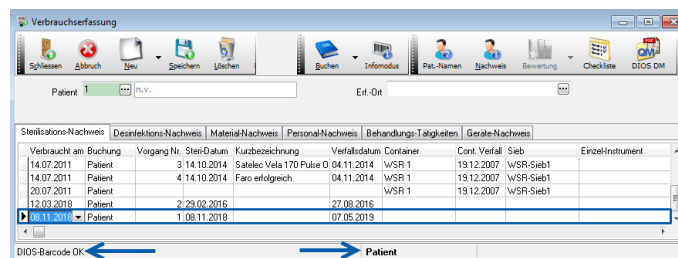

Abbildung 4

Je nach Verbrauchsprodukt erforderlich müssen diese ggf. selbst etikettiert werden. Ansonsten kann hier gern der Original-Barcode genutzt werden.

Scannen Sie im Folgenden alle Barcodes zu *Materialien*, sterilisierten Instrumenten, *Personalien*, *Behandlungstätigkeiten* und genutzten *Geräten* ab, die während der Behandlung am Patienten eingesetzt wurden. Das Programm erkennt durch den Barcode, um welche Art von Nachweis es sich handelt und fügt automatisch in die Datentabelle des betreffenden Registers eine neue Datenzeile mit allen gespeicherten Angaben hinzu. Die Statusleiste informiert nach jedem Scann. Bei *Material-Nachweisen* von Produkten, die in der *Produktverwaltung* als z.B. *Stückgüter* klassifiziert wurden, informiert die Statusleiste z.B. darüber, dass der *Ist-Bestand* des betreffenden *Produktes* um z.B. 1 Stück verringert wurde.

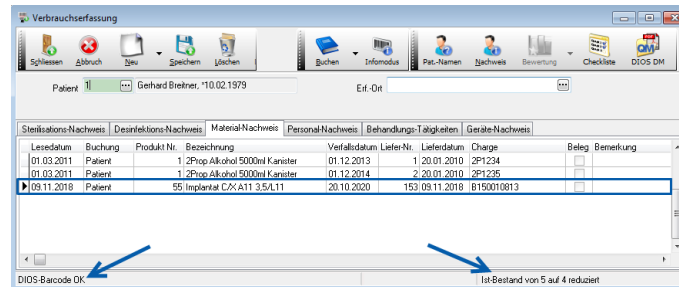

Abbildung 5

In betreffender *Lieferung* in dem Fenster *Produkte* ist ersichtlich, dass der *Bestand* um 1 Stück verringert wurde, das *Entnahmebeginndatum* wurde gespeichert mit dem Tagesdatum des Scans in der *Verbrauchserfassung*.

Im Register *Verbrauch* ist ersichtlich, an welchen Tagen, in welchem *Buchungsmodus*, zu welchem *Lieferdatum* und welche *Charge* des *Produktes* genutzt wurde.

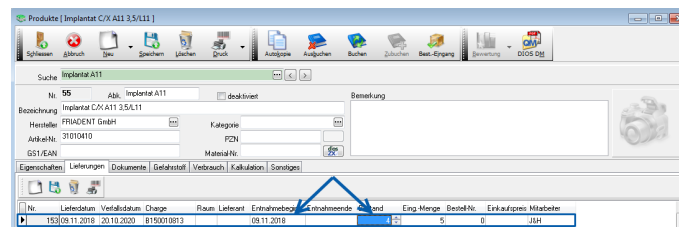
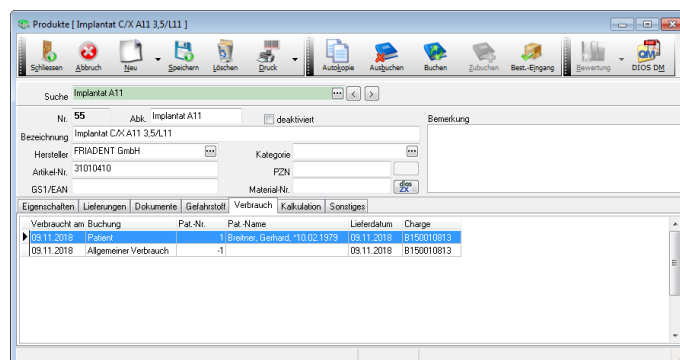

Abbildung 6