

Das Fenster Verbrauchserfassung - Vorgabewerte



Abbildung 1

Teilbereich 2 weist Felder für die *Vorgabewerte* aus.

Erfassungsort

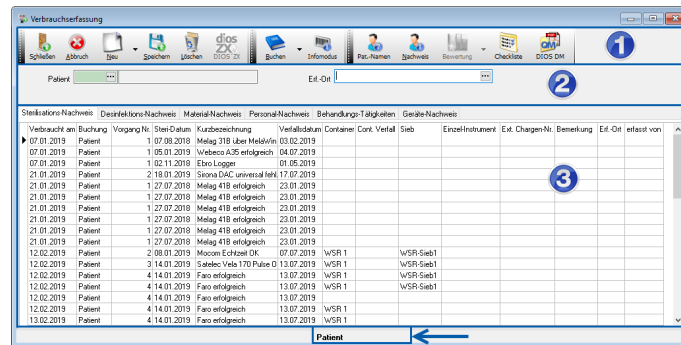

Abbildung 2

In den *Systemoptionen* kann ein *Vorgabewert* für den *Erfassungsort* gespeichert werden. Dazu müssen die verschiedenen *Erfassungsorte* in dem Modul *Räume* gespeichert sein. Je Arbeitsstation wird in den *Systemoptionen* der passende *Raum* gespeichert, dann wird dieser automatisch in das Feld *Erst-Ort* der *Verbrauchserfassung* eingetragen.

Öffnen Sie die *Optionen* über den Button oder über den Menüpunkt *System* und den Auswahlpunkt *Optionen*. Öffnen Sie im Fenster *Optionen* das Register *Verbr.-Erfassung*.

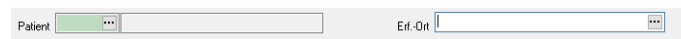

Abbildung 3

Klicken Sie in dem Feld *Ort.-Nr.* bitte einmal mit der linken Maustaste auf den Drei-Punkt-Button.

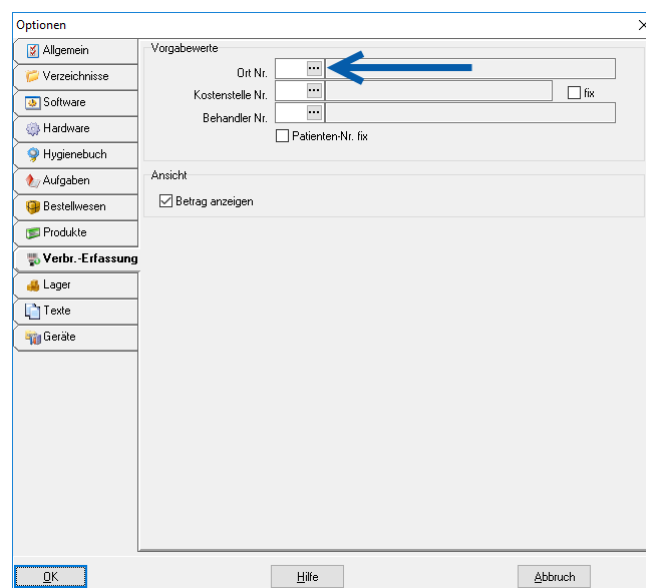

Abbildung 4

Das oben dargestellte Fenster *Ort auswählen* öffnet sich. Markieren Sie den betreffenden *Raum* mit einem linken Mausklick in der Tabelle und verlassen das Fenster über den Button *OK*. Das Fenster kann über den Drop-Down-Button in dem Feld *Suchen nach* auf *Bezeichnung* oder *Nr.* eingestellt werden.

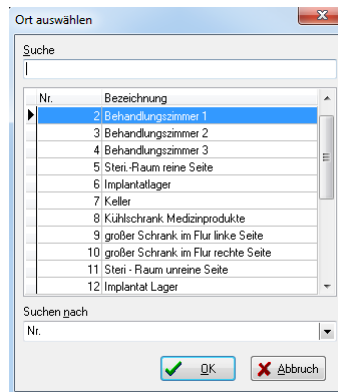

Abbildung 5

Anschließend ist der ausgewählte *Raum* in dem Feld *Ort.-Nr.* eingetragen.

Sobald die *Verbrauchserfassung* gestartet wird, ist der *Erf.-Ort* eingetragen.

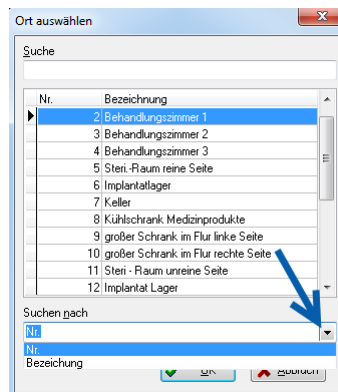

Abbildung 6

Sollte eine Änderung des Erfassungsortes nötig sein, kann der *Raum* schnell über den Drei-Punkt-Button geändert werden.

Patient

Der Vorgabewert für den zu behandelnden *Patienten* wird direkt aus der Praxisverwaltungssoftware (PVS) übernommen, sofern diese in den *Optionen*, Register *Software* gespeichert ist.

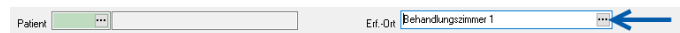
Ist hier keine Abrechnungssoftware eingetragen wird der *Patient* über den Drei-Punkt-Button aus dem Fenster *Patientenauswahl* übergeben.



Abbildung 7

Oder der Patientenbarcode wird direkt eingescannt. So spart man sich einige Mausklicks. Wird in der Praxis mit *anonymisierten* Daten gearbeitet wird hier direkt die *Patientennummer* eingegeben.

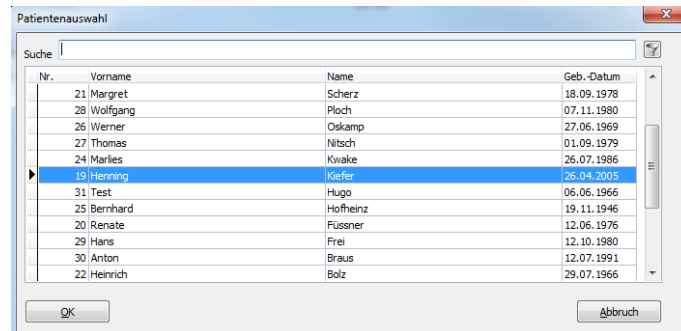

Abbildung 8

Kostenstelle

Bei der Vorgabe zur *Kostenstelle* gehen Sie bitte genauso vor wie bei der Vorgabe zum Raum. Wählen Sie die entsprechende *Kostenstelle* je Arbeitsplatz über den Drei-Punkt-Button aus.

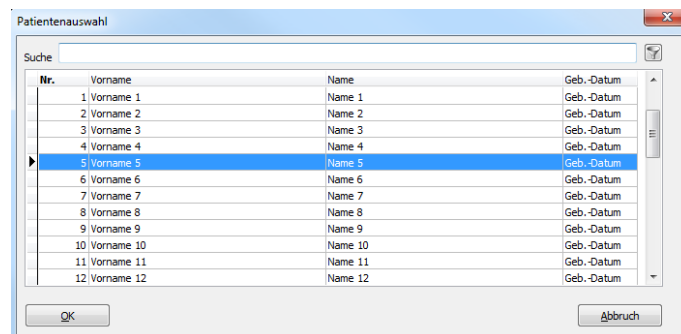
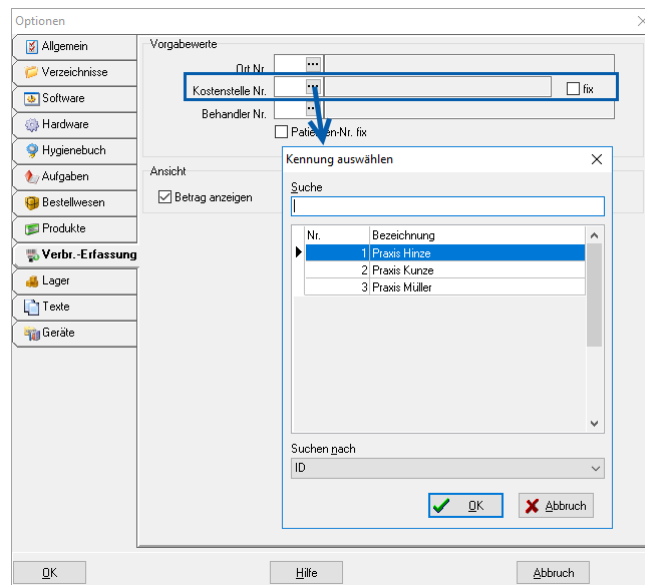

Abbildung 9

Behandler

Zum *Behandler* kann ebenfalls ein Vorgabewert gespeichert werden. Sollte hier kein *Behandler* voreingestellt werden, wird im Programm automatisch der *Mitarbeiter* eingetragen, der als erstes in der *Mitarbeiterverwaltung* gespeichert ist.