

Checklisten in der Verbrauchserfassung

Ist das Feld *Erf.-Ort* (1) gefüllt, kann der Button *Checkliste* (2) angeklickt werden. Daraufhin öffnet sich das Fenster *Geräte-Check auswählen*. Klicken Sie in dem Feld *Gerät* (3) bitte auf den Drei-Punkt-Button.



Abbildung 1

Jetzt öffnet sich das Fenster *Gerät*. Hier werden alle *Geräte* tabellarisch ausgegeben, die zu dem *Raum* in dem Feld *Erf.-Ort* gespeichert wurden.

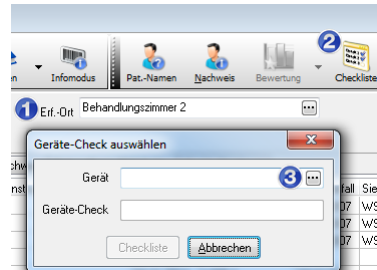

Abbildung 2

Wählen Sie aus der angezeigten Tabelle bitte das benötigte *Gerät* aus und markieren es mit der linken Maustaste. Das Fenster wird wie üblich, nach der Auswahl, über den Button *OK* verlassen.

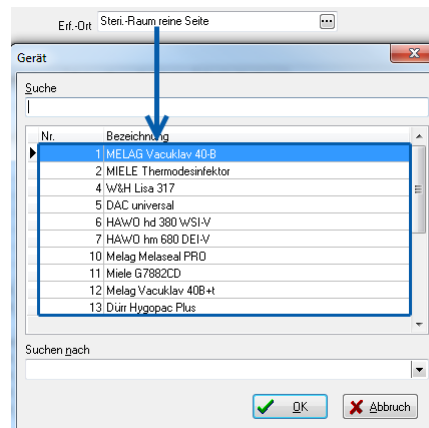

Abbildung 3

In dem folgenden Fenster *Geräte-Check auswählen* wird über den Drei-Punkt-Button in dem Feld *Geräte-Check* die benötigte *Checkliste* ausgewählt.

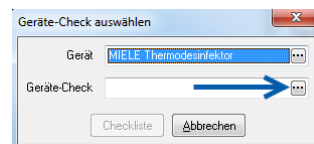

Abbildung 4

Zurück im Fenster *Geräte-Check auswählen* wird jetzt über den unten markierten Button *Checkliste* die ausgewählte *Checkliste* angezeigt.

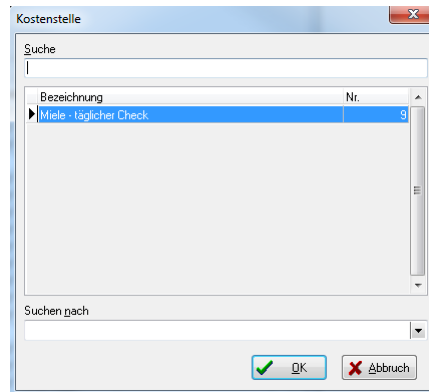

Abbildung 5

Das Fenster *Checkliste erfassen* öffnet sich. Geben Sie hier alle erforderlichen Angaben ein. Arbeitet die Praxis mti aktivierter Benutzeranmeldung wird nach Auswahl des *Mitarbeiters* direkt das *Login*-Fenster angezeigt. Hier muss der *Mitarbeiter Kürzel* und *Passwort* eingeben um der Erfassung der *Checkliste* hinzugefügt zu werden. Verlassen Sie das Fenster abschließend mit einem Mausklick auf den Button *OK*.

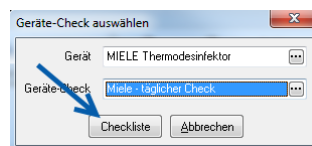

Abbildung 6

Nun öffnet sich direkt das unten dargestellte Fenster *Checkliste*.

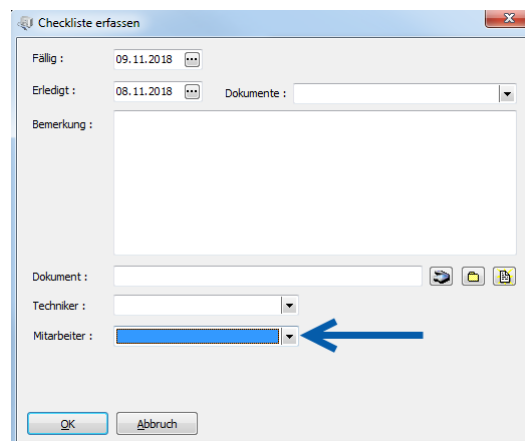
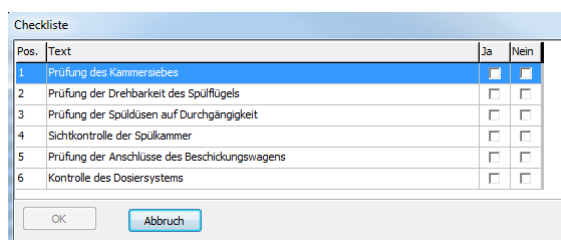

Pos.	Text	Ja	Nein
1	Prüfung des Kammersiebes	<input type="checkbox"/>	<input type="checkbox"/>
2	Prüfung der Drehbarkeit des Spülflügels	<input type="checkbox"/>	<input type="checkbox"/>
3	Prüfung der Spüldüsen auf Durchgängigkeit	<input type="checkbox"/>	<input type="checkbox"/>
4	Sichtkontrolle der Spülkammer	<input type="checkbox"/>	<input type="checkbox"/>
5	Prüfung der Anschlüsse des Beschickungswagens	<input type="checkbox"/>	<input type="checkbox"/>
6	Kontrolle des Dosiersystems	<input type="checkbox"/>	<input type="checkbox"/>

OK Abbruch

Abbildung 7

Die *Erledigung* der *Checkliste* kann in der *Geräteverwaltung* überprüft werden.