

009 Register Verbrauch

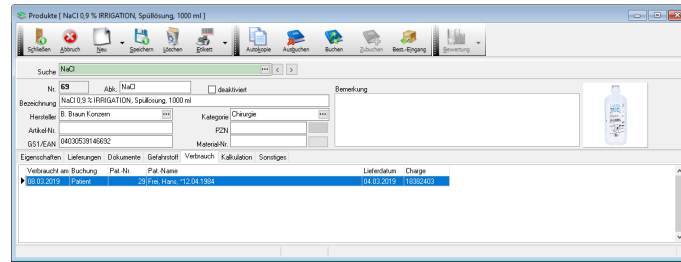

Im Register *Verbrauch* werden alle dokumentierten *Verbräuche* aus der *Verbrauchserfassung* des *Produktes* tabellarisch ausgegeben.



Abbildung 1

In diesem Register besteht für den Anwender nur das Recht *lesen*. Hier muss sichergestellt werden, dass die Daten nicht veränderbar sind.

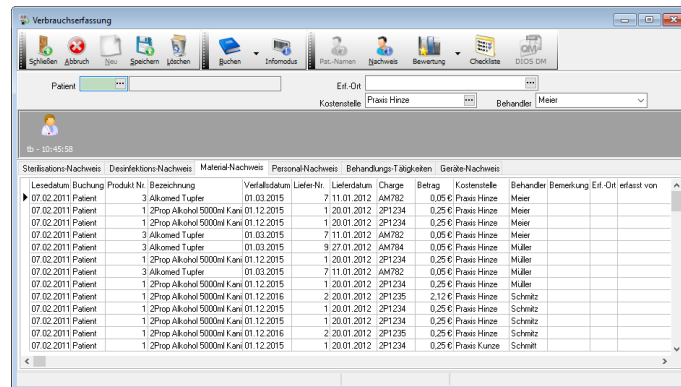

Abbildung 2

Der *Verbrauch* eines *Produktes* wird in folgenden Zellen dargestellt:

Verbraucht am:

gibt Auskunft wann das ausgewählte Produkt verbraucht wurde

Buchung:

informiert über die vorgenommene Buchungsart zu dem Verbrauch

Pat.-Nr.:

gibt die Patientenummer des behandelten Patienten aus

Pat.-Name:

weist den Patientennamen und das Geburtsdatum aus

Lieferdatum:

informiert über das Datum des Liefereingangs

Charge:

gibt die betroffene Charge des Produktes an

Hier geht's weiter: