

Unterregister

Unterregister Notiz

Im Unterregister *Notiz* werden Informationen lieferantenbezogen gespeichert.



Abbildung 1

Unterregister Kontakte

Hier werden alle *Kontakte* zu dem aufgerufenen *Lieferanten* gespeichert. Über das rechte Maustastenmenü werden bereits bestehende Kontakte *bearbeitet* und/oder *gelöscht*.

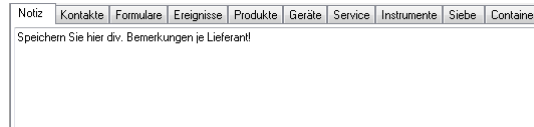

Abbildung 2

Über den Auswahlpunkt *Neu* wird die Kontaktverwaltung mit einem neuen *Kontakt* geöffnet.

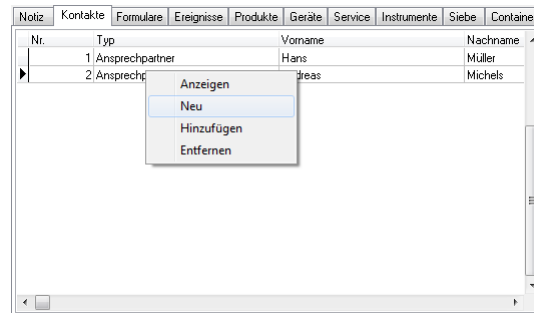

Abbildung 3

Unterregister Formulare

Hier können je *Lieferant* div. *Dokumente* und *Formulare* hinterlegt werden. Über das rechte Maustastenmenü, Auswahlpunkt *Hinzufügen*, können Dokumente aus dem Praxisnetzwerk *importiert*, mit einem Dokumentenscanner *gescannt* oder mit der Kamera *aufgenommen* werden. Bereits gespeicherte Dokumente werden über das rechte Maustastenmenü *angezeigt* oder *gelöscht*.

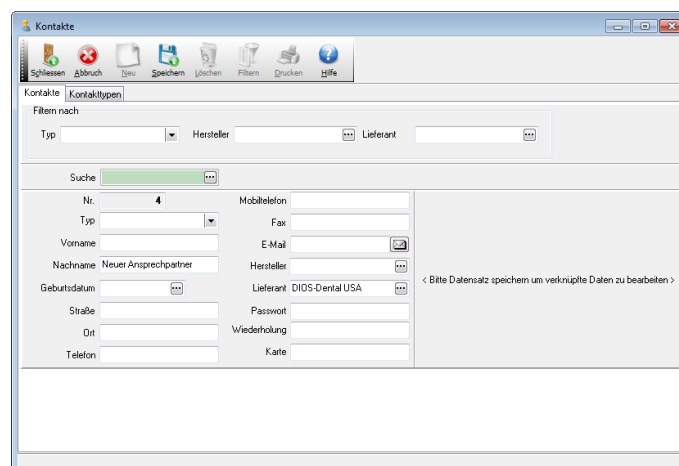

Abbildung 4

Unterregister Ereignisse

In diesem Unterregister werden alle *Ereignisse*, die den aufgerufenen *Lieferanten* betreffen, gesammelt. *Neue* Ereignisse werden über das rechte Maustastenmenü, Auswahlpunkt *Neu* angelegt; bereits gespeicherte Ereignisse werden über die übrigen Auswahlpunkte *bearbeitet* und/oder *gelöscht*.

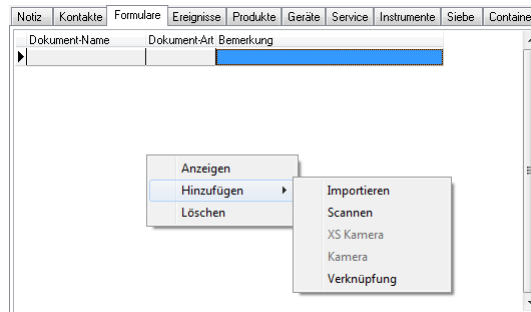

Abbildung 5

Ein neues *Ereignis* besteht immer aus einem *Datum* (in untenstehender Abbildung mit einer 1 markiert) und einer *Beschreibung* (mit einer 2 markiert). Zusätzlich kann ein *Dokument* über den Dokumentenscanner eingescannt werden (mit einer 3 markiert) oder aus dem Praxisnetzwerk *ausgewählt* werden (mit einer 4 markiert). Der nebenliegende Button öffnet die Datei. Verlassen Sie das Fenster abschließend mit Mausclick auf den Button *OK* (mit einer 5 markiert).

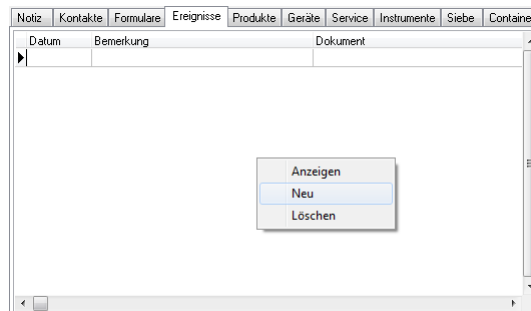

Abbildung 6

Unterregister Produkte

In diesem Unterregister werden alle *Produkte* des aufgerufenen *Lieferanten* gelistet. Über das rechte Maustastenmenü wird ein markiertes Produkt direkt in der *Produktverwaltung* zur Bearbeitung geöffnet.

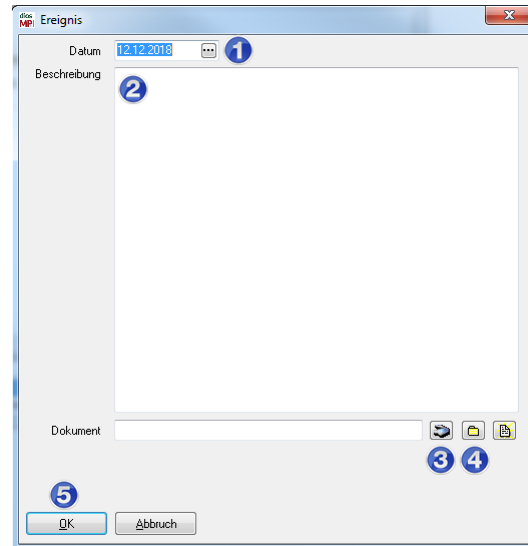

Abbildung 7

Unterregister Geräte

Das Unterregister *Geräte* zeigt alle Geräte an, die den aufgerufenen *Lieferanten* betreffen. Über das rechte Maustastenmenü kann das Gerät direkt in der *Geräteverwaltung* bearbeitet oder neu angelegt werden.

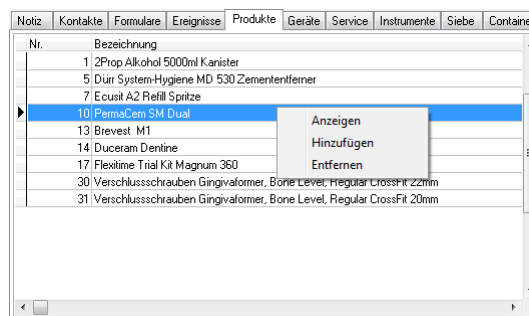

Abbildung 8

Unterregister Service

In diesem Unterregister ist ersichtlich bei welchen Geräten der aufgerufene Lieferant den *Service* unterhält. Über das rechte Maustastenmenü, Auswahlpunkt *Bearbeiten* kann der Service des markierten Gerätes direkt in der *Geräteverwaltung* geändert werden. Der Auswahlpunkt *Neu* legt ein neues Gerät in der *Geräteverwaltung* an und trägt den aufgerufenen Lieferanten direkt im Feld *Service* ein.

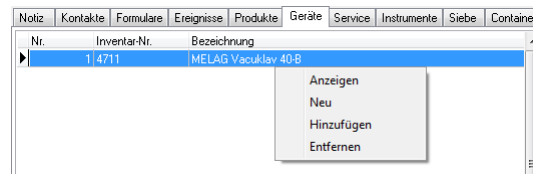

Abbildung 9

Unterregister Instrumente, Siebe und Container

Hier werden alle *Instrumente*, *Siebe* und *Container* des *Lieferanten* ausgegeben. Über das rechte Maustastenmenü können die Instrumente (bzw. Siebe oder Container) direkt in der *Instrumentenverwaltung* (Sieb- oder Containerverwaltung) bearbeitet werden.

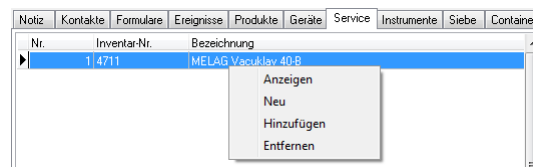
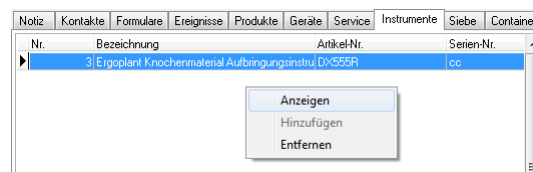

Abbildung 10