

Register Lieferanten

Datenmaske

Das Register *Lieferanten* gliedert sich grob in zwei Bereiche. Im unteren Bereich, in untenstehender Abbildung mit einer 2 markiert, werden alle gespeicherten Lieferanten tabellarisch ausgegeben. Durch einen Doppelklick auf eine Tabellenzeile wird der betreffende *Lieferant* im oberen Fensterbereich dargestellt, den wir Datenmaske nennen.



Abbildung 1

Die Datenmaske besteht aus div. Feldern zur Anschrift und Erreichbarkeit des Lieferanten. Die Lieferantentabelle kann über das rechte Maustastemenü nach *Nummer* oder nach *Name* sortiert werden.

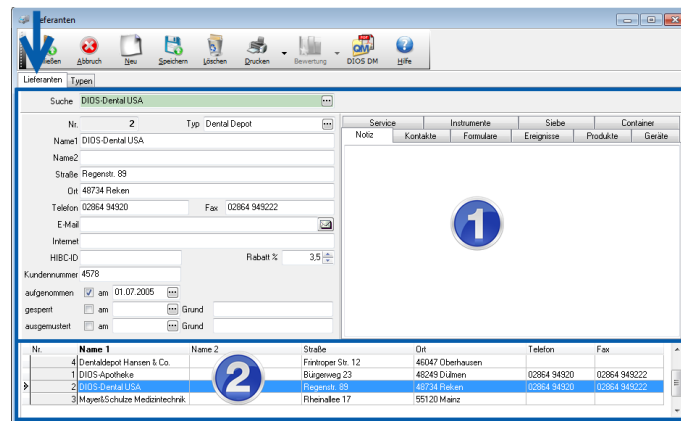
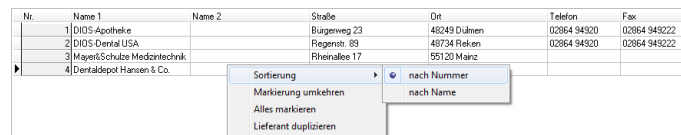

Abbildung 2