

Register Software

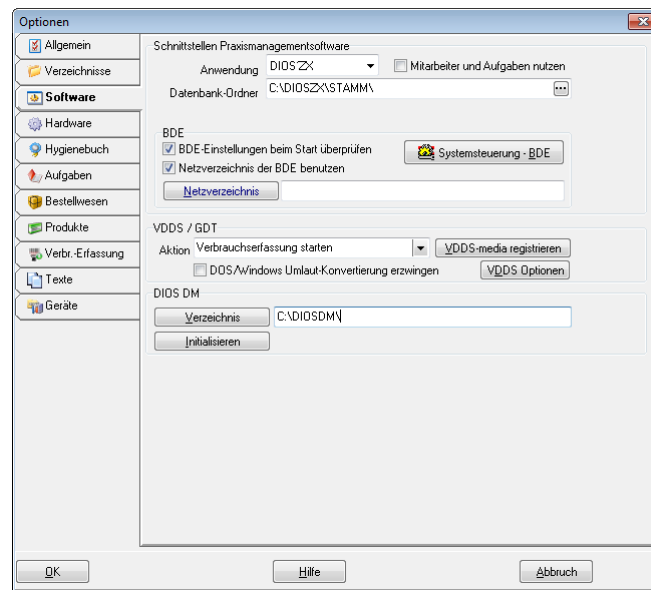

Das Register *Software* speichert Einstellungen zu anderen Software-Programmen.

Schnittstellen Praxismanagementsoftware

Im Abschnitt *Schnittstellen Praxismanagementsoftware* wird bei Nutzung der Programme diosZX bzw. Evident die betreffende Anwendung (in der Abbildung mit 1 versehen) aus dem Drop-Down-Menü ausgewählt. Im Feld *Datenbank-Ordner* wird der Stammordner von diosZX bzw. der Evident-Ordner über den Drei-Punkt-Button ausgewählt.



Abbildung 1

Im Abschnitt *BDE* wird das Kästchen *Netzverzeichnis der BDE benutzen* (in der Abbildung mit 2 versehen) aktiviert. Bei Nutzung der Evident-dios-Schnittstelle (die bei der Fa. Evident erworben werden kann) wird im Abschnitt *BDE* kein Punkt aktiviert, Angaben hierzu sind in der Evident-dios-Schnittstelle bereits enthalten.

Das Feld *Aktion* (in der Abbildung mit 3 versehen) legt fest, welches Modul im Programm gestartet wird, wenn man von der Abrechnungssoftware zum dios Programm wechselt. Es empfiehlt sich hier die Aktion *Verbrauchserfassung starten* zu wählen, da dann direkt mit dem Verbrauch am Patienten begonnen werden kann.

Nutzer anderer Abrechnungsprogramme sollten sich bei dem Programmhersteller erkundigen, ob die

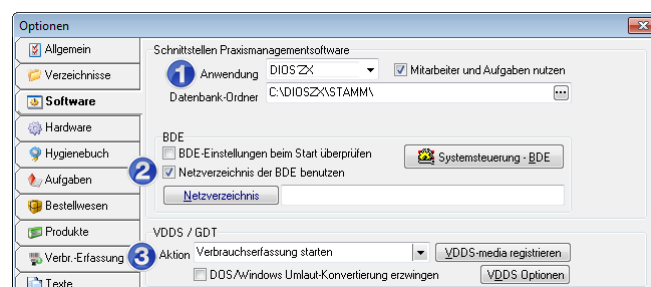
VDDS-Media-Schnittstelle freigeschaltet ist. In allen dios-Programmen ist diese Schnittstelle kostenlos freigeschaltet. Sobald die VDDS-Media-Schnittstelle Ihres Abrechnungssoftwareprogramms freigeschaltet ist, wird der unten mit einem Pfeil versehene Button *VDDS-media registrieren* einmalig angeklickt.



Abbildung 2

Die *Aktion* zum Wechseln von der Abrechnung in das dios Programm wird über den Drop-Down-Button gewählt.

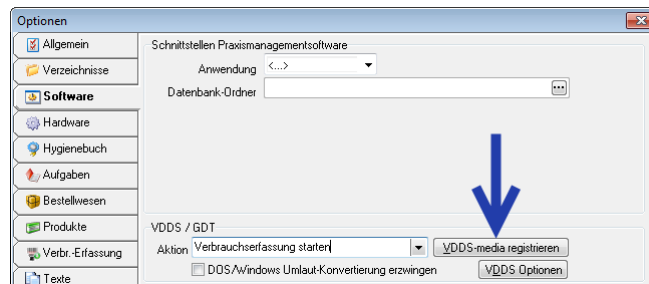

Abbildung 3

dios Qualitätsmanagement

Anwender des dios Qualitätsmanagementprogramms erstellen eine Verknüpfung über den Button *Verzeichnis*. Hier wird der Installationsordner der Anwendung ausgewählt. Klicken Sie abschließend auf den Button *Initialisieren*.

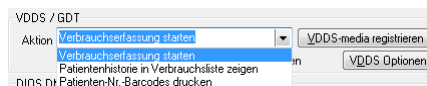

Abbildung 4

Nachdem die Verknüpfung der beiden Programme erfolgreich durchgeführt wurde, besteht die Möglichkeit freigegebene Qualitätsmanagementdokumente mit dem dios Programm zu verknüpfen, diese sind dann aus dem Programm direkt aufrufbar. Eine Beschreibung dazu finden Sie im Handbuch des dios Qualitätsmanagementprogramms.

Nach Verknüpfung beider Programme kann z.B. vom Hygienebuch *Sterilisation* über den Button *diosDM* (in der Abbildung mit einem Pfeil markiert) direkt in das Qualitätsmanagement z.B. zu der Arbeitsanweisung *Aufbereitung von Hygieneprodukten* gesprungen werden.

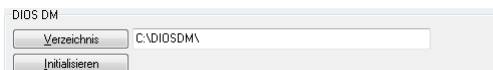
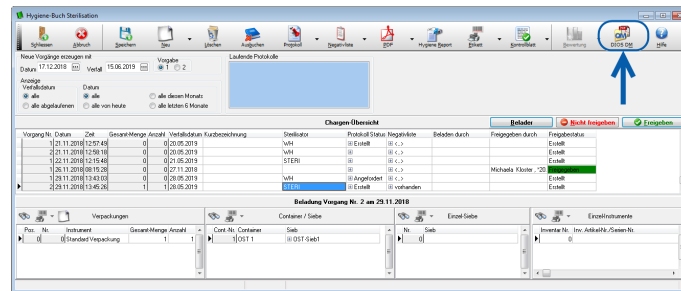

Abbildung 5