

Register Typen

Alle Hersteller werden in *Typen* differenziert. Die verschiedenen Typen werden im Register *Typen* über den Button *Neu* angelegt.

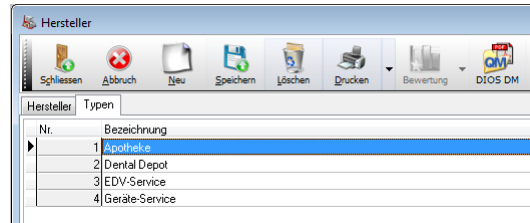

Um einem aufgerufenen Hersteller im Register *Hersteller* einen *Typ* zuzuordnen, wird der *Drei-Punkt-Button* im Feld *Typ* angeklickt. Daraufhin öffnet sich das Fenster *Typ auswählen* und stellt tabellarisch alle bisher gespeicherten Herstellertypen dar. Wählen Sie den *Typ* durch einen Mausklick aus und bestätigen diesen abschließend mit *OK*.

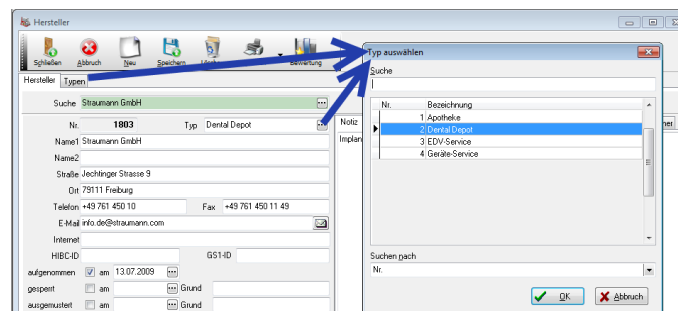

Abbildung 1

Direkt ist der *Typ* im zugehörigen Feld hinterlegt.