

Kennung/Kostenstelle

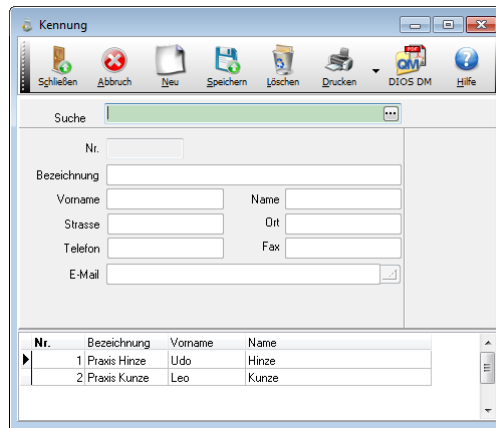

The screenshot shows the 'Kennung' window with a search form and a data table. The search form includes fields for 'Nr.', 'Bezeichnung', 'Vorname', 'Name', 'Strasse', 'Ort', 'Telefon', 'Fax', and 'E-Mail'. The data table below has the following content:

Nr.	Bezeichnung	Vorname	Name
1	Praxis Hinze	Udo	Hinze
2	Praxis Kunze	Leo	Kunze

In dem Fenster *Kennung* werden die Praxisdaten gespeichert, diese Daten werden später für sämtliche Formulare verwendet. Verfügt die Praxis über das Modul *Kostenstatistik* heißt der Punkt *Kostenstelle*. Für den Fall, dass eine Praxis mit mehreren *Kostenstellen* in Form von mehreren Praxen oder auch getrennt nach Behandlungsgebieten arbeitet, kann hier unterschieden werden.

Öffnen Sie das Fenster über den Menüpunkt *Verwaltung*, Auswahlpunkt *Kennung/Kostenstelle*.



Abbildung 1

Hier werden die *Bezeichnung* der Praxis und Adressdaten gespeichert. Über einen Mausklick auf den Button *Neu* wird eine neue Kennung/Kostenstelle in der Datenmaske angelegt.

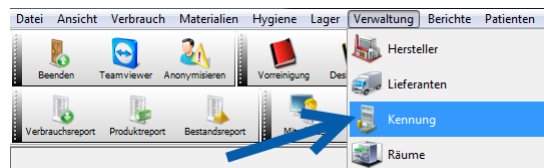
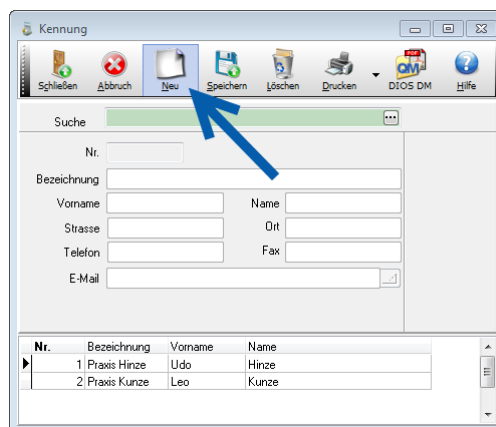

The screenshot shows the 'Kennung' window with the 'Neu' button highlighted by a blue arrow. The search form and data table are visible, identical to the previous screenshot.

Abbildung 2

Nach einem Mausklick auf den Button *Speichern* werden Register in der rechten Fensterhälfte sichtbar. Tragen Sie hier bitte bis zu 3 Bankverbindungen je *Kennung/Kostenstelle* ein und speichern abschließend.



Abbildung 3

Je *Kennung/Kostenstelle* müssen die entsprechenden *Lieferanten* zugewiesen werden. In dem letzten Register *Lieferanten/Kunden Nr.* werden zwei Tabellen dargestellt. Die rechte Tabelle weist den *Lieferanten-Pool* aus, die linke Tabelle die *Lieferanten* für die aufgerufene *Kennung*. Soll ein Lieferant der *Kennung/Kostenstelle* hinzugefügt werden, wird die Zeile im *Lieferanten-Pool* markiert und über den *grünen Pfeil-Button* in die linke Lieferantentabelle für die aktive *Kennung/Kostenstelle* hinzugefügt.

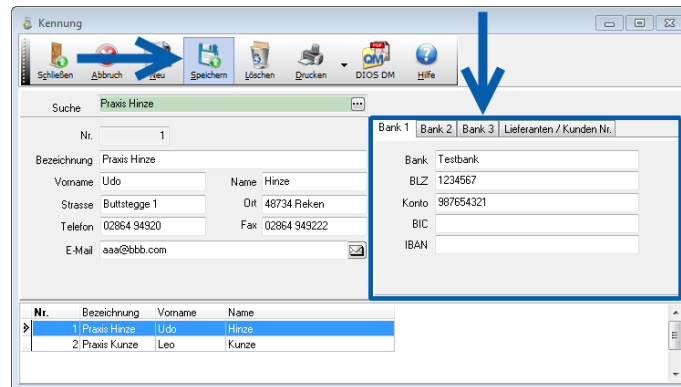
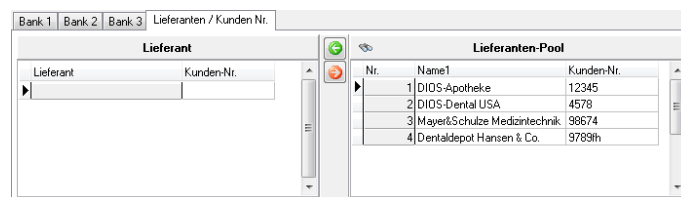

Abbildung 4