

Registrierung

Unmittelbar nach Erhalt des unterschriebenen dios Software- Nutzungs- und Wartungsvertrages liefert die dios den Lizenzschlüssel mit Aktivierungscode. Die Zustellung erfolgt wunschgemäß auf einem von drei möglichen Wegen:

per E-Mail-Nachricht,

per Fax,

per Datei.

Öffnen Sie zur Eingabe Ihrer Registrierungsdaten das Fenster *Registrierung* über den Menüpunkt *Datei* und den Auswahlpunkt *Registrierung*.



Abbildung 1

Registrierung per Email-Nachricht oder Fax

Bei Erhalt einer Email-Nachricht oder eines Fax-Schreibens geben Sie bitte die gelieferten Daten 1:1 in die entsprechenden Felder des Fensters *Registrierung* ein.

The image shows the 'Registrierung' dialog box. It contains the following fields and options:

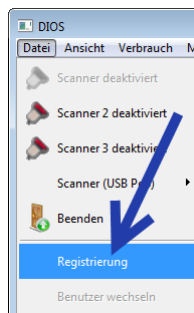
- Name: [Text Field]
- Vorname: [Text Field]
- Straße: [Text Field]
- Ort: [Text Field]
- Aktivierungscode: [Text Field]
- Lizenzschlüssel: [Text Field]
- Seriennummer: [Text Field]
- Lizenztyp:
 - Hygiene Standard
 - Geräte
 - Vollversion
- Module:

<input checked="" type="checkbox"/> Hygiene standard	<input type="checkbox"/> Kostenstatistik
<input checked="" type="checkbox"/> Hygiene plus	<input type="checkbox"/> Lagerverwaltung
<input checked="" type="checkbox"/> Thermo-Logger	<input type="checkbox"/> Lagerverwaltung Plus
<input checked="" type="checkbox"/> Aufgaben+Geräte	<input type="checkbox"/> Kennzahlen
<input checked="" type="checkbox"/> Warenwirtschaft	<input type="checkbox"/> Labor
	<input type="checkbox"/> Touch

Buttons on the right side: OK, Generieren, Senden, Erreichalten, Datei.

Abbildung 2

Aktivieren Sie anschließend die *Module*, die ggf. zusätzlich erworben wurden. Der *Lizenztyp* muss durch einmaligen Mausklick in das jeweilige Kontrollkästchen vorgegeben werden. Klicken Sie anschließend auf den Button *Freischalten*.



Abbildung 3

Oben dargestelltes Fenster informiert über den akzeptierten Lizenzcode. Verlassen Sie dieses und anschließend das Fenster *Registrierung* über einen Mausklick auf den Button *OK*. Nach einem Neustart des Programms arbeiten Sie in der freigeschalteten Version.

Registrierung per Datei

Wahlweise können die Lizenzdaten über einen Mausklick auf den Button *Datei* eingegeben werden, verwenden Sie in diesem Fall die von der dios zur Verfügung gestellte Datei DIOSLIC_XXXX.xml.

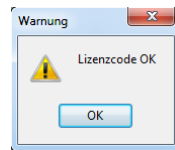

Abbildung 4

Aktivieren Sie anschließend die *Module*, die ggf. zusätzlich erworben wurden. Der *Lizenztyp* muss durch einmaligen Mausklick in das jeweilige Kontrollkästchen vorgegeben werden. Klicken Sie anschließend auf den Button *Freischalten*.

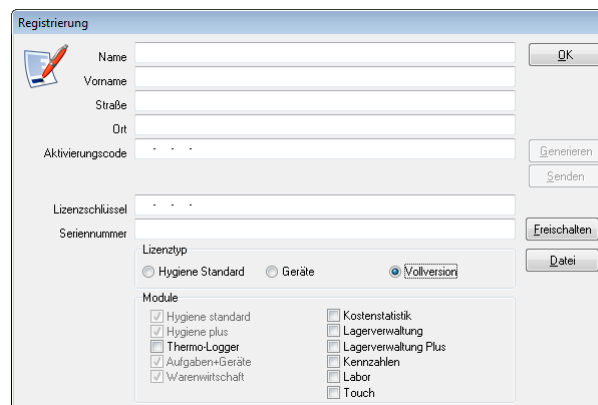

Abbildung 5

Unten dargestelltes Fenster informiert dann über den korrekten Lizenzcode. Verlassen Sie dieses und anschließend das Fenster *Registrierung* über einen Mausklick auf den Button *OK*.

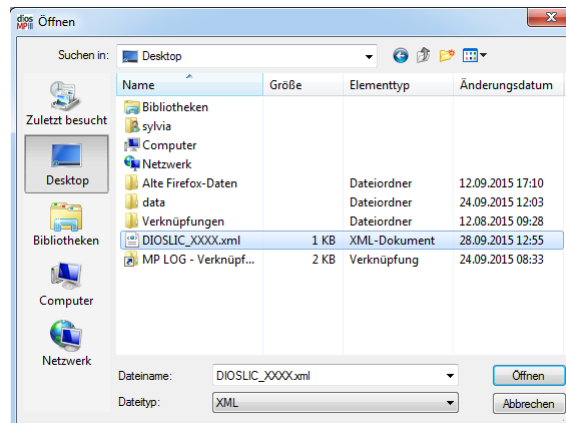
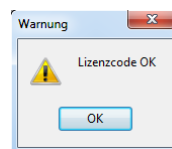

Abbildung 6

Nach einem Neustart des Programms arbeiten Sie in der freigeschalteten Version.